

1. Monteringsanvisning for Skeno STABIL Sittekjelke

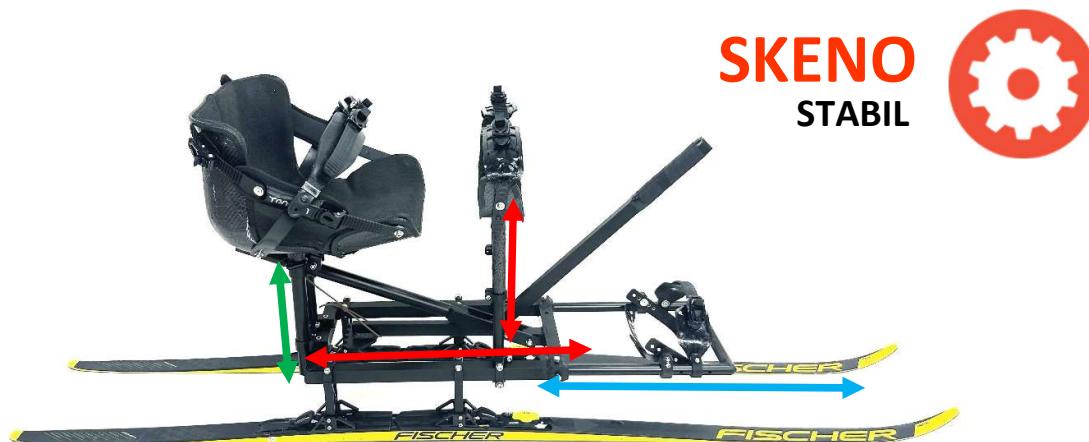

Montering og justering av sittestilling

SKENO STABIL leveres komplett montert med bindingsfester til vinterbruk som bildet over. Er kjelken allerede blitt tilpasset deg, er det bare å klikke på skiene og begynne å pigge (Se montering av ski på neste side). Dersom kjelken ikke er justert til deg, prøv den og gjør nødvendige justeringer - **før** du skal ut å teste på snø eller grusvei. Det er kjapt gjort og med få verktøy, og gjerne med en venn som skrur mens du sitter i kjelken. **Setehøyden** justeres opp og ned; et lavere sete kan gi bedre balanse og trygghet, mens et høyere sete gir bedre fremdrift. **Knebøylen** bør justeres med setehøyden og for plassering frem/bak bør undersiden av knærne havne rett foran kontaktpunktet til knebøylen. **Fotbøylen** justeres til beinlengden, slik en blir komfortabelt spent mot seteryggen.

NB: Ved vedlikehold, påfør Loctite 243 eller tilsvarende medium hard gjengelåsning for skruer.

Verktøy:

For justering og montering av din kjelke.

Festemiddel:

Skrue sekskant M6
Mutter sekskant M6
Bolt sekskant M6

Skrue sekskant M5
Senkeskrue M5

Gjengelåsning:

Loctite 243

Fastnøkkel 8 og 10mm

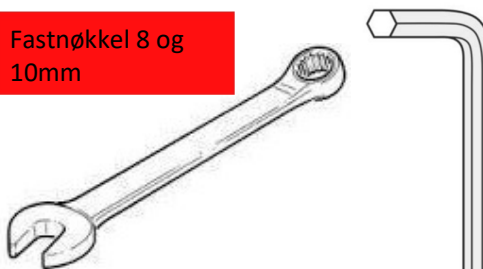

Unbrako 3, 4 og 5mm



Loctite 243

Montering av ski:

1. Dette gjør du hver gang du skal ut på ski, slik at det er enkelt å få kjelken med seg i bilen.
2. Legg ned kjelken på en side slik at bindingsfestene står mot deg.

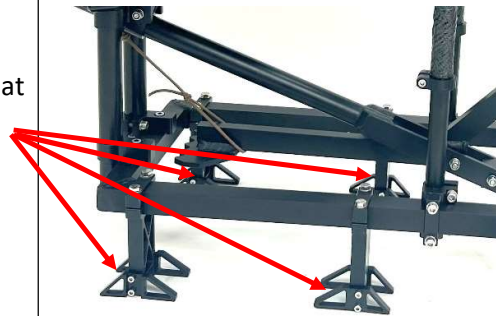

3. Ta en ski, **åpne bindingene** og legg den an mot bindingsfestene, slik at **metall-pinnene** i bindingsfestene treffer korrekt i bindingen. Først den fremre, og så den bakre.

NB: Den bakre bindingen på skien kan bevege på seg- dersom de ikke passer helt med metallpinnen bak, så trekk bindingen til korrekt posisjon



4. **Klem skien godt** mot bindingsfestene og lukk igjen bindingene.
5. Forsøk å dra skiene ut av bindingsfestene for å være sikker på at dem er ordentlig på.



Montering av Hjulsett piggekjelke til barmark:

Advarsel: Demonter bindingsfestene og fothvilerne før ny montering.

1. Orienter kjelken på hjulsettet slik at skivebremsene er på framhjulene.
2. NB: Kjelken har 3 posisjoner på hjulsettet. Bakerste hull er standard.
3. Monter med medfølgende 4 skruer med store skiver og muttere.

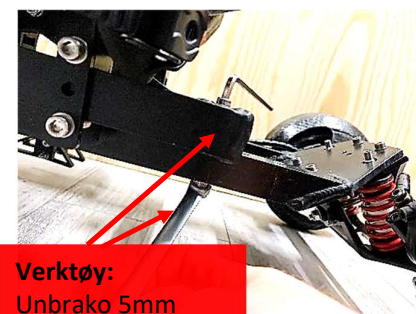

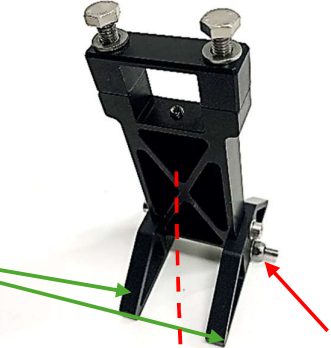
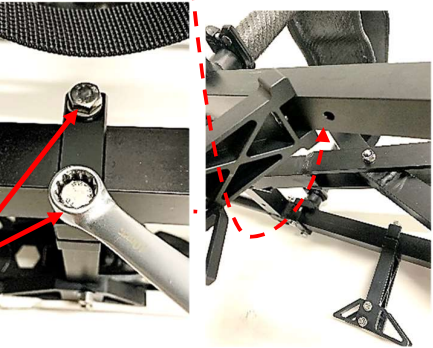

Verktøy:
Unbrako 5mm
Fastnøkkel 10mm

<p>4. Bremsendelen til hjulsettet må monteres på setet med to M5 sekskantskruer.</p> <p>5. Skruene sitter på bremsendelen – skru dem ut og tre dem gjennom setet og inn i festet til bremsen.</p> <p>6. Sett mutterne på og bruk fastnøkkel og unbrako til å stramme festet på plass.</p> <p>Verktøy: Unbrako 4mm Fastnøkkel 8mm</p>	
<p>7. Monter og juster egen fotbøyle til hjulsettet.</p>	

<p>Montering av bindingsfester for snø:</p>	
<p>Advarsel: Demonter hjulsettet som i stegene over, før ny montering.</p> <p>Hvert bindingsfeste har en gitt plassering under kjelken. Plasser gjerne bindingsfestene ut på et jevnt underlag slik de skal stå før montering:</p> <ol style="list-style-type: none"> 1. De to bakre festene skal justere vinkelen sin mot skiene – derfor er forsterkerne montert slik at de kan rotere på festet 2. Den indre X-formen til festene skal peke mot hverandre. 3. Skruen som stikker ut av bindingsfestene skal peke inn under kjelken. (Se pil) 	
<p>4. Bindingsfestene monteres med nøyaktig avstand for å passe i skibindingene, og for riktig vektfordeling på skiene. Rammen har ett monteringshull for hvert feste slik at posisjonen blir korrekt hver gang.</p> <p>Standard avstand mellom bindingsfestene er 23 cm</p> <p>Verktøy: Fastnøkkel 10mm</p>	

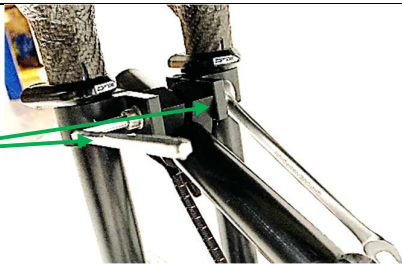

1-2-3 Justering av setehøyde:

<p>1. Øvre feste for skråstaget må løsnes før høyden kan justeres. For STABIL sitter skruen på innsiden av seterørene, se bildet.</p>	
<p>2. Løsne øvre feste for skråstaget ved å skru opp skruen m/ mutter til denne kjennes løs. Skru gjerne opp en runde ekstra.</p>	
<p>3. Løsne på <u>de nedre</u> festene til seterørene, se pil. Nå skal setet enkelt kunne heves og senkes til ønsket høyde.</p> <p>4. Tips: Opplever du at det er mye motstand, gå til steg 1 og løsne skruen til skråstaget en runde til.</p> <p>NB: Alltid løsne de nedre festene til seterørene for justering, og <u>ikke</u> de som er oppunder setet.</p>	
	<p>Verktøy: Unbrako 5mm</p>



- Sørg for å sikre setet i ønsket posisjon ved å følge alle trinnene tilbake igjen, fra 3-1.

Advarsel: Husk å stramme skrue m/ mutter for skråstaget, ellers kan du skade kjelken under bruk. SE STEG 2 OVER.

1-2-3 Justering av knestøtte og fotbøyle:

- Løsne begge festene til knebøylen med 4x skruer, til de kjennes løse. Forsøk å skli bøylen forover/bakover. De skal nå skli uten særlig motstand – dersom ikke, løsne skruene en halv runde til og forsøk på nytt.
- Sett i ønsket posisjon og stram til de 4 skruene.

Verktøy:
Fastnøkkel 10mm



- Juster høyden på bøylen ved å løsne 2x klemmer. Se **piler**.
- Hold i kjelkerammen og hev/senk én av bøylen om gangen.
- Deretter stram til klemmene igjen for å låse posisjonen.
- Høyden kan også justeres på kjelkerammen, ved å løsne 4x skruer. Se **piler**.

NB: Knebøylen bør være 5 cm bak kneleddet for å sikre god sirkulasjon.

Verktøy:
Unbrako 4mm og 5mm



Justering av fotbøylen:

- Løsne på 2x skruer på hver side og trekk fotbøylen ut eller inn av rørene den sitter inni.
- Når du har funnet en god posisjon, husk å stramme til begge skruene igjen.

Verktøy:
Fastnøkkel 8 og 10mm
Unbrako 3 og 4mm

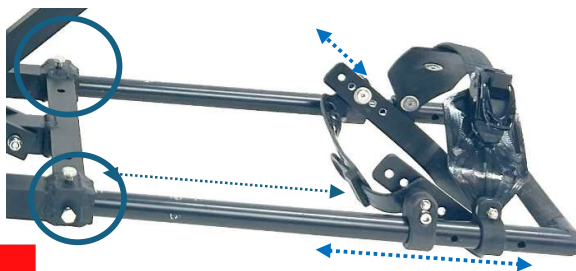

<p>9. Føttenes posisjon i fotbøylen kan justeres trinnløst med klemmer.</p> <p>10. Bøylen med hælen kan senkes og heves ved behov med unbrako 3mm</p> <p>11. Stropp bak ankel har lengdejustering uten verktøy.</p>	
---	--

Demontering av seterør:	
Dersom du må sitte lavere enn ca. 32 cm eller høyere enn 40cm så må seterørene enten kuttes eller byttes. Dette kan gjøres lokalt, men helst i dialog med Skeno personell – Ta kontakt med oss!	