



Kunde/HMS:
Kont.person
E-post:
Tlf:
Best.dato:
Notater:

Lever til:
Bruker-ref:
E-post:
Tlf:
Sunrise ordrenr:
Merkes:

- Bestilling
- Prisoverslag
- Built 4 me



E-post: mailordre@sunrisemedical.no

- = Standard
- = Pristillegg /Tilbehør
- = Valgmulighet

AGN 010601	● 125 kg
AGN 010602	○ 140 kg 2)

Art.nr: ARG22sbsd

OBS! Vi gjør oppmerksom på at informasjon som legges inn i dette skjemaet vil bli lagret hos leverandør i inntil 3 år.

Maks. brukervekt:

Brukers vekt:

kg

*) Må utfylles for å sikre korrekt konfigurasjon

MÅLSKJEMA (alle mål tas uten sittepute)

SETEBREDDE - måles fra utside rammerør til utside rammerør (mm)

300	320	340	360	380	400	420	440	460	480	500
○	○	○	○	○	○	○	○	○	○	○

Se metode setebredde måltaking s:11

SETEDYBDE - i mm

	320	340	360	380	400	420	440	460	480	500	520
	○	○	○	○	○	○	○	○	○	○	○

SETEHØYDE FORAN: er avhengig av svinghjulenes størrelse

Setehøyde foran (mm)

		Gaffeltype	450	460	470	480	490	500	510	520
Svinghjulstørrelse	3"	111mm	○	○	○					
		123mm (1)			○	○	○			
	4"	111mm	○	○	○	●	○			
		123mm (1)			○	○	○	○		
		Frog leg (1)					○	○	○	
	5"	111mm				○	○	○		
123mm (1)					○	○	○	○		
Frog leg (1)								○	○	
6"	123mm (1)						○	○	○	

Du må også velge svinghjul og gaffel på side 4.

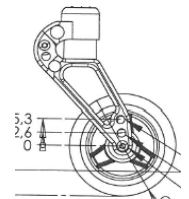

Frog leg design
149 mm lengde og
41mm bredde

SETEHØYDE BAK er avhengig av drivhjulenes størrelse

Setehøyde bak kan kun være mellom 0 mm og 130 mm lavere enn valgt setehøyde i front.

OBS: med setehøyde bak på 460 mm og over, vil bredden mellom klesbeskyttere øke med 30 mm

Setehøyde bak i mm

Drivhjul str.	340	350	360	370	380	390	400	410	420	430	440	450	460	470	480	490	500	510	520
22"	○	○	○	○	○	○	○	○	○	○	○	○	○						
24"			○	○	○	○	○	○	○	○	●	○	○	○	○				
25"				○	○	○	○	○	○	○	○	○	○	○	○	○			
26"						○	○	○	○	○	○	○	○	○	○	○	○	○	○



(1) kan kombineres med drivaggregat

(2) Avhengig av konfigurasjon/valg på stolen. Maks. 136kg i kombinasjon med AGN090100 "Feste for bil-Crash Test Option" og 125 kg ved valg av Wheeldrive eller lettvektshjul, 100 kg ved valg av håndsykkelaksling eller Proton drivhjul

For mer informasjon besøk vår hjemmeside www.SunriseMedical.no
© Sunrise Medical 2022

Quickie Argon ²															
<input checked="" type="radio"/> = Standard <input type="radio"/> =Valgmulighet <input type="checkbox"/> =Tilbehør / Pristillegg															
Kun internt:	Sete	Lev.art.nr:	HMS art.nr:												
Setetrekk:															
AGN020002	<input checked="" type="radio"/> Setetrekk nylon med 1 lomme std oppgi setebredde og setedybde (SB+SD)	65102300-100-ET													
AGN020003	<input type="checkbox"/> Setetrekk nylon med 2 lommer (kun fra SB340 mm, oppgi SB+SD)	65102400-100-ET	276696												
AGN020004	<input type="checkbox"/> Setetrekk nylon med lomme og kateterlomme (kun fra SB340 mm, oppgi SB+SD)	65102500-100-ET	276695												
AGN020000	<input type="radio"/> Uten setetrekk														
Kun internt:	JAY sitteputer	Lev.art.nr:	HMS art.nr:												
JAY sitteputer - for komplett puteoversikt henviser vi til Jay produktkatalog															
<input type="checkbox"/> JAY Sittepute :															
Kun internt:	Hoftebelter	Lev.art.nr:	HMS art.nr:												
AGN090018	<input type="checkbox"/> Hoftebelte med billås, langt, 158-160 cm <i>stk</i>	069935	179437												
	<input type="checkbox"/> Hoftebelte med billås, kort 158-85 cm <i>stk</i>	069939	179438												
	<input type="checkbox"/> Kinetic Balance belte: *)														
*) For komplett oversikt over Kinetic Balance posisjonseringsprodukter, Kinetic Balance-katalog															
Kun internt:	Rygg	Lev.art.nr:	HMS art.nr:												
Rygg høyder i mm <table border="1" style="display: inline-table; vertical-align: top;"> <thead> <tr> <th>250 - 300</th> <th>300 - 400</th> <th>400 - 450</th> </tr> </thead> <tbody> <tr> <td><input type="radio"/> 250</td> <td><input type="radio"/> 300</td> <td><input type="radio"/> 375</td> </tr> <tr> <td><input type="radio"/> 275</td> <td><input type="radio"/> 325</td> <td><input type="radio"/> 400</td> </tr> <tr> <td><input type="radio"/> 300</td> <td><input checked="" type="radio"/> 350</td> <td><input type="radio"/> 450</td> </tr> </tbody> </table>				250 - 300	300 - 400	400 - 450	<input type="radio"/> 250	<input type="radio"/> 300	<input type="radio"/> 375	<input type="radio"/> 275	<input type="radio"/> 325	<input type="radio"/> 400	<input type="radio"/> 300	<input checked="" type="radio"/> 350	<input type="radio"/> 450
250 - 300	300 - 400	400 - 450													
<input type="radio"/> 250	<input type="radio"/> 300	<input type="radio"/> 375													
<input type="radio"/> 275	<input type="radio"/> 325	<input type="radio"/> 400													
<input type="radio"/> 300	<input checked="" type="radio"/> 350	<input type="radio"/> 450													
Velg rygg høyde levert fra fabrikk (mm). Høydejustering mulig i områdene: 250-300;300-400;400-450mm.															
AGN030015	<input type="radio"/> Rygg, vinkeljusterbar (foldbar) (-31° til +15°) (bare i svart eloksert)	65103004-000	275022												
AGN030102	<input checked="" type="radio"/> Rygg, vinkeljusterbar (foldbar), dobbeltlåsbar (std) (-31° til +15°) (bare i svart eloksert)	65103005-000	275023												
Kun internt:	Kjørehåndtak: (Velg kun 1 type per stol)	Lev.art.nr:	HMS art.nr:												
AGN030200	<input type="radio"/> Uten kjørehåndtak (kun ryggør RH 250-300mm) (kun ryggør, par)	051447-001-ET	275929												
AGN030201	<input checked="" type="radio"/> Lang (std) RH25-30/ 30-40/ 40-45 (par)	066867-001/2/3-ET	275924 /25/27												
AGN030203	<input type="checkbox"/> Nedfellbare kjørehåndtak RH30-40 /40-45 (bare tilgj. fra rygg høyde 325 mm, stk)	066868-002/003	152654 /655												
AGN030204	<input type="checkbox"/> Høyderegerbare kjørehåndtak RH30-40 /40-45 (bare tilgj. fra rygg høyde 325 mm, par)	000841265 /66-ET	272313 /314												
	<input type="checkbox"/> Festbrakett (trenger 2 stk til høyderegerbare kj.h.tak) <i>stk</i>	051456	152652												
AGN030205	<input type="checkbox"/> Festbraketter for JAY rygg, par (bare tilgjengelig fra rygg høyde 325 mm, par)	065432	184880												
NB Ikke i	<input type="checkbox"/> Kjørebøyle sb28-33cm vreg *)	0409655-Q	152646												
Calico!	<input type="checkbox"/> Kjørebøyle sb33-38cm vreg *)	0409657-Q	152648												
	<input type="checkbox"/> Kjørebøyle sb40-46 hreg vreg *)	0409660-Q	153722												
*) NB! Stolen må bestilles med hreg. kjøreh.t. Kjørebøyle 6 cm smalere enn SB. Monteres Vestby															
Kun internt:	Ryggtrekk regulerbart SBRH=setebredde og rygg høyde	Lev.art.nr:	HMS art.nr:												
AGN030316	<input checked="" type="radio"/> EXO Ryggtrekk polstret, justerbart, 1 lomme, svart (EXO Evo version) <i>stk</i> Farge på kantbånd: <input checked="" type="radio"/> Svart (STD)	06804122-SBRHL													
AGN030317	<input type="checkbox"/> EXO PRO ryggtrekk, polstret, just.bart, pustende stoff, 1 lomme, svart (EXO Evo) <i>stk</i> Farge på kantbånd: <input type="radio"/> Svart	06804123-SBRHL													
AGN030300	<input type="radio"/> Uten ryggtrekk														
<table border="1"> <tr> <td colspan="2">Minuslinjer ved valg av JAY-rygg:</td> </tr> <tr> <td>06804122-SB30I</td> <td>Ryggoverdrag</td> </tr> <tr> <td>066853-02-ET</td> <td>2 x Ryggbånd</td> </tr> <tr> <td>06804027-100</td> <td>Ryggbånd topp</td> </tr> </table>				Minuslinjer ved valg av JAY-rygg:		06804122-SB30I	Ryggoverdrag	066853-02-ET	2 x Ryggbånd	06804027-100	Ryggbånd topp				
Minuslinjer ved valg av JAY-rygg:															
06804122-SB30I	Ryggoverdrag														
066853-02-ET	2 x Ryggbånd														
06804027-100	Ryggbånd topp														
Side 2															
		For mer informasjon www.SunriseMedical.no © Sunrise Medical 2021													

Quickie Argon²

● = Standard ○ =Valgmulighet □ =Tilbehør/Pristillegg

JAY rygg - for komplett utvalg se: JAY produktkatalog		Lev.art.nr:	HMS art.nr:
<input type="checkbox"/> Jay rygg:	<input type="text"/>	Husk minuslinjer for std. Rygg!	<input type="text"/>

Hodestøtter WHITMYER - for komplett utvalg se: Whitmyer katalog		Lev.art.nr:	HMS art.nr:
<i>NB: Krever at Jay-rygg er montert på stolen</i>			
<input type="checkbox"/> Whitmyer Hodestøtte, oppgi art.nr.	(kun sammen med JAY-rygg)		

Kun internt:	ARMLÉN OG KLESBESKYTTERE	Lev.art.nr:	HMS art.nr:
AGN040102	<input type="checkbox"/> Rett klesbeskytter aluminium (u/skjerm) h0-002 / ve-001	06604094-002/001	272355 /56
AGN040101	<input type="checkbox"/> Liten rett klesbeskytter, karbon (u/skjerm) (1) h0-002 / ve-001 <i>Slimstyle</i>	65104114-002/001	272344 /45
AGN040103	● Klesbeskytter aluminium med skjerm (std) h0-002 / ve-001 (min setehøyde 390 mm)	06604092-002/001	254333 /32
AGN040104	<input type="checkbox"/> Klesbeskytter karbon med skjerm h0-002 / ve-001 (min setehøyde 390 mm)	06604093-002/001	240251 /50
	<input type="checkbox"/> Feste klesbeskytter lavt montert, shbak 49-50	stk	ET65104002-002 272485
	<input type="checkbox"/> Feste klesbeskytter høyt montert	stk	ET65104002-001 272481
AGN040107	<input type="checkbox"/> Avtagbare klesbeskyttere kompositt par (Q-style)	par	65104115-000 272346
AGN040108	<input type="checkbox"/> Rørarmen polstret, alu, utsv., avtakbart	par	65104119-000 276047
AGN040050	<input type="checkbox"/> Armlene sentermontert kort pad hreg T-stykke	par	05304204 270306
AGN040051	<input type="checkbox"/> Armlene sentermontert lang pad hreg T-stykke	par	05304205 270307
AGN040052	<input type="checkbox"/> Armlener sentermont hjust djust 330 mm pad	par	65104118-000 270305
AGN040000	○ Uten klesbeskyttere og armlener		

Kun internt:	BENSTØTTER OG FOTPLATER	Lev.art.nr:	HMS art.nr:
AGN050029	● Fotbøyle, rørmodell (std) (LL 360 mm - 500 mm)	ET65105255-000	
AGN050030	<input type="checkbox"/> Fotbøyle rørmodell med plate, lettvekt (LL 360 mm - 500 mm)	ET65105256-000	271237
AGN050025	<input type="checkbox"/> Fotbøyle med plate, Lett, kompositt (LL 360 mm - 500 mm)	ET65105700-xxx	2715xx
AGN050024	<input type="checkbox"/> Fotbøyle med plate, Lett, aluminium i rammens farge (LL 360 mm - 500 mm)	ET65105800-xxx	271xxx
AGN050026	<input type="checkbox"/> Fotbøyle med plate, Lett, karbon (LL 360 mm - 500 mm)	ET65105300-000	
AGN050034	<input type="checkbox"/> Fotbøyle med plate, Lett, alu, høytmontert (LL 220 - 390 mm)	ET65105100-000	
AGN050125	<input type="checkbox"/> Fotbøyle med plate Performance alu vinkeljust.bar. (LL 360 mm - 500 mm)	ET65105400-000	
AGN050127	<input type="checkbox"/> Fotfiksingsplate (sidestøtter for føttene) (kun til fotplate lett + performance)	765821004	152638
AGN050020	<input type="checkbox"/> Fotplater delt, kompositt (2) (SB 380-500 mm; LL 380 - 500 mm)	054250-0xx	271xxx
	<input type="checkbox"/> Stabiliseringsstag for delte fotplater kompositt	ET65105290-xxx	276xxx
AGN050022	<input type="checkbox"/> Fotplater delt, aluminium m/stabiliseringsstag (2) (SB 340 - 500; LL 380 - 500 mm)	ET65105500-000	
B4Me	<input type="checkbox"/> Fotbøyle rørmodell Y-style rustfri (MA brukes ved Adventus fronthjul)	FMG-MB02-3140-02	207071
B4Me	<input type="checkbox"/> Fotplate Bakoverfellbar, kompositt (Maks sv.hjul 5", maks sb46, min +5cm shf vs ll.)	FMG-MB03-2940-01	

NB! Fotbøylar og fotplater krever serienummer ved bestilling som reservedel!

LEGGLENGDE (LL)

- 220 ○ 230 ○ 240 ○ 250 ○ 260 ○ 270 ○ 280 ○ 290
 ○ 300 ○ 310 ○ 320 ○ 330 ○ 340 ○ 350 ○ 360 ○ 370
 ○ 380 ○ 390 ○ 400 ○ 410 ○ 420 ○ 430 ○ 440 ○ 450
 ○ 460 ○ 470 ○ 480 ○ 490 ○ 500

LL 220 - 350 mm kun med høytmontert benstøtte; alle andre benstøtter fra LL 360 - 500 mm.

Kun internt:	RAMME-ALTERNATIVER	Lev.art.nr:	HMS art.nr:
AGN010601	● Brukervekt max.125kg (std)		
AGN010602	○ Brukervekt max.140kg		
AGN010013	● Fast ramme, knevinkel 92° (std)		
AGN010012	○ Fast ramme, knevinkel 100°		
AGN010100	○ U-front (ingen innvinkling)		
AGN010103	● V-front, innvinkling: 30 mm (std)		
AGN090015	<input type="checkbox"/> Forberedt for drivaggregat (4) plate/akselrør (max. 120 kg; kun 0° cambring)	51578/51576	270200/07
AGN010500	<input type="checkbox"/> Håndsykkelsaksel (3) (max 100kg; ikke i kombinasjon med AGN070500 og polstret rørarmen)	65107002	276500
AGN070500	<input type="checkbox"/> Amputasjonsbrakett f/drivhjulaksel (ikke i kombinasjon med sykkelfront aksling og polstret rørarmen)	051554	270292

TYNGDEPUNKT (COG)

(alle mål er i mm; målt fra foran på ryggør, velg kun ett alternativ)

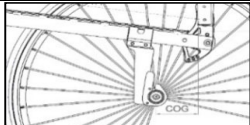
COG32	○ 32 mm	COG80	● 80 mm (std)	
COG44	○ 44 mm	COG92	○ 92 mm	
COG56	○ 56 mm	COG104	○ 104 mm	
COG68	○ 68 mm			

- (1) med 24" drivhjul min. setehøyde bak 410 mm; med 25" drivhjul min. setehøyde bak 430 mm
 (2) med 30 mm innvinkling, delte fotplater er tilgjengelig fra SB420 kompositt og SB380 alu fotplate
 (3) Ikke med vipperør
 (4) Nødvendig for e-fix

Quickie Argon²

● = Standard ○ =Valgmulighet □ =Pristillegg

Kun internt:	Rammetilbehør	(velg enten vipperør eller tippesikring, ikke begge)	Lev.art.nr:	HMS art.nr:
AGN090001	<input type="radio"/> Vipperør venstre	(velg enten vipperør eller tippesikring pr side, ikke begge)	051182	276966
AGN090002	<input type="radio"/> Vipperør høyre	(velg enten vipperør eller tippesikring pr side, ikke begge)	051182	276966
AGN090009	<input type="checkbox"/> Krykkehoder med velkro	(kun i kombinasjon med vipperør)	740815120	139035
Tippesikringer swing-away (std)				
AGN090004	<input checked="" type="radio"/> Tippesikring Quickie Argon2 innsv f/24-26	● Venstre (STD) buet	051184	276520
AGN090005	<input checked="" type="radio"/> Tippesikring Quickie Argon2 innsv f/24-26	● Høyre (STD) buet	051184	276520
AGN090004	<input type="radio"/> Tippesikring Quickie Argon2 innsv f/20-22" ve	rett	051196	276521
AGN090005	<input type="radio"/> Tippesikring Quickie Argon2 innsv f/20-22" hø	rett	051196	276521
AGN090007	<input type="checkbox"/> Tippesikringer avtagbare for 24" hjul	Par	051185.01	276513
AGN090008	<input type="checkbox"/> Tippesikringer avtagbare for 26" hjul	Par	051185.02	276514
Tippesikringer Flip up (betjenes av bruker i stolen)				
AGN090033	<input type="checkbox"/> Tippesikring Flip up (betjenes av bruker i stolen) venstre	(velg enten høyre eller venstre)	65109600	276511
AGN090008	<input type="checkbox"/> Tippesikring Flip up (betjenes av bruker i stolen) høyre	(velg enten høyre eller venstre)	65109600	276511
AGN090035	<input type="checkbox"/> Tippesikring Sport	stk	65109700	276539
AGN090010	<input type="checkbox"/> Transitthjul 3" hø/ve	(3") stk	760858020	152710
AGN090016	<input type="checkbox"/> Frontbeskytter for ramme hø/ve	(2 stk per stol)	051186	152670
	<input type="radio"/> Uten tippesikring			

Kun internt:	Gaffel	(gaffelstr. Følger av valget på side 1)	Lev.art.nr:	HMS art.nr:
AGN080013	<input type="checkbox"/> Gaffel Carbotecture I111 b32 orange	stk	066582-003	194630
AGN080013	<input checked="" type="radio"/> Gaffel Carbotecture I111 b32 sort (std)	stk	066582-001	194632
AGN080013	<input type="checkbox"/> Gaffel Carbotecture I111 b32 sølv	stk	066582-002	194631
AGN080013	<input type="checkbox"/> Gaffel Carbotecture I111 b45 orange	for Kompakt Soft svinghjul, stk	066581-003	194633
AGN080013	<input type="radio"/> Gaffel Carbotecture I111 b45 sort	for Kompakt Soft svinghjul, stk	066581-001	194635
AGN080013	<input type="checkbox"/> Gaffel Carbotecture I111 b45 sølv	for Kompakt Soft svinghjul, stk	066581-002	194634
AGN080029	<input type="checkbox"/> Gaffel alu I123 b32 oransje	stk	06605523-003	276493
AGN080029	<input type="radio"/> Gaffel alu I123 b32 sort	stk	06605523-001	276494
AGN080029	<input type="checkbox"/> Gaffel alu I123 b32 sølv	stk	06605523-002	276495
AGN080029	<input type="checkbox"/> Gaffel alu I123 b45 orange	for Kompakt Soft svinghjul, stk	066522-003	179972
AGN080029	<input type="radio"/> Gaffel alu I123 b45 sort	for Kompakt Soft svinghjul, stk	066522-001	179970
AGN080029	<input type="checkbox"/> Gaffel alu I123 b45 sølv	for Kompakt Soft svinghjul, stk	066522-002	179971
AGN080007	<input type="checkbox"/> FROG LEG gaffel	(ikke i kombinasjon med 3", 6" & alle ALU svinghjul; kun svart, max brukervekt 125 kg, stk)	068521	180224

Kun internt:	Svinghjul	(sjekk med dine valg på side 1)	Lev.art.nr:	HMS art.nr:
AGN080301	<input type="radio"/> Svinghjul 3" kompakt	stk	058536	152675
AGN080304	<input checked="" type="radio"/> Svinghjul 4" alu (std)	stk	066543	194669
AGN080306	<input type="checkbox"/> Svinghjul 4" alu soft	stk	066545	152683
AGN080301	<input type="checkbox"/> Svinghjul 4" kompakt	stk	058537	152677
AGN080303	<input type="checkbox"/> Svinghjul 4" light-up	stk	058543	152678
AGN080304	<input type="radio"/> Svinghjul 5" alu	stk	066547	152690
AGN080306	<input type="checkbox"/> Svinghjul 5" alu soft	stk	066549	276394
AGN080301	<input type="checkbox"/> Svinghjul 5" kompakt	stk	058538	152685
AGN080302	<input type="radio"/> Svinghjul 5" kompakt soft	stk	058539	152686
AGN080303	<input type="checkbox"/> Svinghjul 5" light-up	stk	058556	152687
AGN080301	<input type="checkbox"/> Svinghjul 6" kompakt	stk	000858043	152692
AGN080302	<input type="checkbox"/> Svinghjul 6" kompakt soft	stk	058541	152697

Kun internt:	Cambring	kun ett valg	Lev.art.nr:	HMS art.nr:
AGN070600	<input type="radio"/> 0°	Par	062503-001-ET	194594
AGN070603	<input checked="" type="radio"/> 3° (std)	Par	062503-002-ET	270479
AGN070606	<input type="radio"/> 6°	ikke med Brems Compact, Par	062503-003-ET	270480
AGN070609	<input type="radio"/> 9°	ikke med Brems Compact, ikke mulig hvis sykkelfront, Par	062503-004-ET	194595



For mer informasjon
www.SunriseMedical.eu

© Sunrise Medical 2021

Quickie Argon²

● = Standard ○ =Valgmulighet □ =Pristillegg/Tilbehør

Kun internt:	DRIVHJUL *)	(komplette hjul i stk)	(sjekk dine valg på side 1, velg kun en type)	Lev.art.nr:	HMS art.nr:
AGN070003	<input type="checkbox"/>	22" Lettvekt, Right Run dekk, aluminium drivring	(max brukervekt: 125 kg)	6881	152607
AGN070004	<input type="checkbox"/>	22" Proton, Right Run dekk, aluminium drivring	(max brukervekt: 100 kg)	6941	164952
AGN070001	<input type="checkbox"/>	22" Universal, Kompakt dekk, alu drivring		6894	201681
AGN070001	<input type="checkbox"/>	22" Universal, Kompakt dekk, stål rustfri drivring		6872	152606
AGN070002	<input type="checkbox"/>	24" Design, Kompakt dekk, aluminium drivring		8842	217681
AGN070002	<input type="checkbox"/>	24" Design, Kompakt dekk, Elipse drivring		65107218	270580
AGN070002	<input type="checkbox"/>	24" Design, Marathon Plus dekk, aluminium drivring		65107208	270581
AGN070002	<input type="checkbox"/>	24" Design, Maraton Plus dekk, Elipse drivring		65107220	270582
AGN070002	<input type="checkbox"/>	24" Design, Right Run dekk, aluminium drivring		6892	152609
AGN070002	<input type="checkbox"/>	24" Design, Schwalbe One dekk, aluminium drivring		65107207	270583
AGN070002	<input type="checkbox"/>	24" Design, Schwalbe One dekk, Elipse drivring		65107219	270584
AGN070003	<input type="checkbox"/>	24" Lettvekt, Kompakt dekk, aluminium drivring	(max brukervekt: 125 kg)	65107200	270592
AGN070003	<input type="checkbox"/>	24" Lettvekt, Kompakt dekk, Ellipse drivring	(max brukervekt: 125 kg)	65107215	270593
AGN070003	<input type="checkbox"/>	24" Lettvekt, Marathon Plus dekk, aluminium drivring	(max brukervekt: 125 kg)	65107202	270594
AGN070003	<input type="checkbox"/>	24" Lettvekt, Maraton Plus dekk, Ellipse drivring	(max brukervekt: 125 kg)	65107217	270595
AGN070003	●	24" Lettvekt, Right Run dekk, aluminium drivring (std)	(max brukervekt: 125 kg)	6880	152611
AGN070003	<input type="checkbox"/>	24" Lettvekt, Schwalbe One dekk, aluminium drivring	(max brukervekt: 125 kg)	8843	216199
AGN070003	<input type="checkbox"/>	24" Lettvekt, Schwalbe One dekk, Ellipse drivring	(max brukervekt: 125 kg)	65107216	270597
AGN070004	<input type="checkbox"/>	24" Proton, Marathon Plus dekk, supergrip drivring	(max brukervekt: 100 kg)	8841	229574
AGN070004	<input type="checkbox"/>	24" Proton, Schwalbe One dekk, aluminium drivring	(max brukervekt: 100 kg)	6942	164953
AGN070006	<input type="checkbox"/>	24" Spinergy 12 eiker, Right Run dekk, aluminium drivring		6867	201767
AGN070005	<input type="checkbox"/>	24" Spinergy 18 eiker, Right Run dekk, aluminium drivring		6873	152612
AGN070005	<input type="checkbox"/>	24" Spinergy 18 eiker, Right Run dekk, supergrip drivring		8840	230268
AGN070001	<input type="checkbox"/>	24" Universal, Kompakt dekk, aluminium drivring		6871	152610
AGN070001	<input type="checkbox"/>	24" Universal, Right Run dekk, stål rustfri drivring		6893	214304
AGN070003	<input type="checkbox"/>	25" Lettvekt, Schwalbe One dekk, aluminium drivring		6868	211670
AGN070004	<input type="checkbox"/>	25" Proton, Schwalbe One dekk, aluminium drivring	(max brukervekt: 100 kg)	6943	179436
AGN070006	<input type="checkbox"/>	25" Spinergy 12 eiker, Schwalbe One dekk, aluminium drivring		6866	270608
AGN070005	<input type="checkbox"/>	25" Spinergy 18 eiker, Schwalbe One dekk, aluminium drivring		6875	156983
AGN070002	<input type="checkbox"/>	26" Design, Right Run dekk, aluminium drivring		6897	152613
AGN070006	<input type="checkbox"/>	26" Spinergy 18 eiker, Right Run dekk, aluminium drivring		6863	217270
AGN070001	<input type="checkbox"/>	26" Universal, Right Run dekk, aluminium drivring		6879	152615
AGN070009	<input type="checkbox"/>	24" Mountainbike, aluminium drivring		000851319	152608

NB! Drivhjul med ledsager/trommelbrems (OBS: Ikke nedfellbare eller uten kjørehåndtak)

FMG Drivhjul m/ledagerbrems *Kun med 22, 24 og 26" drivhjul. Kun med Universal hjul* SB2381

**) Dette er komplette hjul med beskrivelse av felg, dekk og drivring. Dersom du ikke finner ønsket hjul, så velg et drivhjul ovenfor og velg riktig dekk og drivring på de neste sidene. Vi vil da ta drivring og dekk som er på det komplette hjulet i minus.*



(1): Proton og Light Weight kun med 22", 24" & 25" kompakt dekk ; se s.7
Spinergy hjul kun med 24" kompakt dekk; ikke med Mountainbike hjul

www.SunriseMedical.no

Quickie Argon²

● = Standard ○ =Valgmulighet □ =Pristillegg/Tilbehør

Loopwheels - Drivhjul med fjæring (komplette hjul, u/bolt)			<i>Husk minus std drivhjul!</i>	Lev.art.nr:	HMS art.nr:
<i>NB!</i>	<input type="checkbox"/>	Drivhjul 24" Loopwheel Urban Regular ve	stk	24LWU0RE00RFL000	270573
<i>Kan ikke</i>	<input type="checkbox"/>	Drivhjul 24" Loopwheel Urban Regular hø	stk	24RWU0RE00RFL000	270565
<i>bestilles i</i>	<input type="checkbox"/>	Drivhjul 24" Loopwheel Urban Soft ve	stk	24LWU0SO00RFL000	270574
<i>Calico!</i>	<input type="checkbox"/>	Drivhjul 24" Loopwheel Urban Soft hø	stk	24RWU0SO00RFL000	270566
	<input type="checkbox"/>	Drivhjul 24" Loopwheel Urban Stiff ve	stk	24LWU0ST00RFL000	270575
	<input type="checkbox"/>	Drivhjul 24" Loopwheel Urban Stiff hø	stk	24RWU0ST00RFL000	270567
	<input type="checkbox"/>	Drivhjul 24" Loopwheel Extreme Regular ve	stk	24LWX0RE00RFL000	270572
	<input type="checkbox"/>	Drivhjul 24" Loopwheel Extreme Regular hø	stk	24RWX0RE00RFL000	270562
	<input type="checkbox"/>	Drivhjul 24" Loopwheel Extreme Stiff ve	stk	24LWX0ST00RFL000	270571
	<input type="checkbox"/>	Drivhjul 24" Loopwheel Extreme Stiff hø	stk	24RWX0ST00RFL000	270564
	<input type="checkbox"/>	Drivhjul 24" Loopwheel Classic	stk	24W0BKGY000	270569
	<input type="checkbox"/>	Drivhjul 24" Loopwheel Carbon	stk	24W0CA00000	270568
	<input type="checkbox"/>	Drivhjul 25" Loopwheel Classic	stk	25W0BKGY000	270577
	<input type="checkbox"/>	Drivhjul 25" Loopwheel Carbon	stk	25W0CA00000	270576
<i>NB!</i>	<input type="checkbox"/>	Drivhjul 25" Loopwheel Urban Regular ve	stk	25LWU0RE00RFL000	
<i>Kan ikke</i>	<input type="checkbox"/>	Drivhjul 25" Loopwheel Urban Regular hø	stk	25RWU0RE00RFL000	
<i>bestilles i</i>	<input type="checkbox"/>	Drivhjul 25" Loopwheel Urban Soft ve	stk	25LWU0SO00RFL000	
<i>Calico!</i>	<input type="checkbox"/>	Drivhjul 25" Loopwheel Urban Soft hø	stk	25RWU0SO00RFL000	
	<input type="checkbox"/>	Drivhjul 25" Loopwheel Urban Stiff ve	stk	25LWU0ST00RFL000	
	<input type="checkbox"/>	Drivhjul 25" Loopwheel Urban Stiff hø	stk	25RWU0ST00RFL000	
HUSKI!	<input type="checkbox"/>	Hjulfbolt / Hurtigkopling til Loopwheels *) I:99mm dia:12,7mm	stk	000220299	272268
*) Tas vanlig drivhjul i minus, MÅ nye bolter bestilles. 1 til hvert hjul.					

TILLEGG DRIVRINGER kun til LOOPWHEELS
Lev.art.nr: **HMS art.nr:**
Standard drivring på Loopwheels er svart aluminium. Ønskes andre drivringer vil standard tas i minus.

<input type="radio"/>	24" svart alu 1)	<i>(Kun loopwheel 24". Minus ved valg av annen dr.ring)</i>		24W00BA00000	
<input type="checkbox"/>	24" Carbolife Gekko svart (alu med gummitopp slik Ellipse)	<i>(Kun loopwheel 24")</i>		24GG615E21	
<input type="checkbox"/>	24" Carbolife Quadro svart	<i>(Kun loopwheel 24")</i>		24QG615GT1	
<input type="checkbox"/>	24" Carbolife Curve Tetra	<i>(Kun loopwheel 24")</i>		24AG615GT1	
<input type="radio"/>	25" svart alu 1)	<i>(Kun loopwheel 25". Minus ved valg av annen dr.ring)</i>		25W00BA00000	
<input type="checkbox"/>	25" Carbolife Gekko svart (alu med gummitopp slik Ellipse)	<i>(Kun loopwheel 25")</i>		25GG639E21	
<input type="checkbox"/>	25" Carbolife Quadro svart	<i>(Kun loopwheel 25")</i>		25QG639GT1	
<input type="checkbox"/>	25" Carbolife Curve Tetra	<i>(Kun loopwheel 25")</i>		25AG639GT1	

Carbolife drivringer KUN til Loopwheel Extreme.
Lev.art.nr: **HMS art.nr:**

<input type="radio"/>	24" svart alu 1)	<i>(Minus ved valg av annen dr.ring)</i>		24W00BA00000	
<input type="checkbox"/>	24" Carbolife Curve Tetra	<i>(Kun loopwheel Extreme 24", Stk)</i>		24AL615GT1B	
<input type="checkbox"/>	24" Carbolife Gekko svart	<i>(Kun loopwheel Extreme 24", Stk)</i>		24GL615E21B	
<input type="checkbox"/>	24" Carbolife Curve L Tetra	<i>(Kun loopwheel Extreme 24", Stk)</i>		24LL615GT1B	
<input type="checkbox"/>	24" Carbolife Quadro	<i>(Kun loopwheel Extreme 24", Stk)</i>		24QL615GT1B	
<input type="checkbox"/>	24" Carbolife Gekko S svart	<i>(Kun loopwheel Extreme 24", Stk)</i>		24SL615E21B	

1) Denne drivringen er standard på Loopwheels drivhjul. Ved valg av annen drivring tas denne i minus.



Mer informasjon, besøk vår hjemmeside

www.SunriseMedical.no

Quickie Argon ²					
<input checked="" type="checkbox"/> = Standard <input type="checkbox"/> =Valgmulighet <input type="checkbox"/> =Pristillegg/Tilbehør					
Kun internt:	DRIVRINGER	(velges kun hvis annen drivring enn på standard drivhjul)	Lev.art.nr:	HMS art.nr:	
AGN070208	<input type="checkbox"/>	22" MaxGrip Ergo Para f/Proton/Lettvekt	062543	270812	
AGN070208	<input type="checkbox"/>	22" MaxGrip Ergo Para f/Universalhjul	062542	270809	
AGN070202	<input type="checkbox"/>	22" Aluminium	000854035.22	270816	
AGN070204	<input type="checkbox"/>	22" Rustfritt stål	000854024.22	195535	
AGN070207	<input type="checkbox"/>	22" Supergrip	000854742	152624	
AGN070203	<input type="checkbox"/>	22" Lettvekt klarlakkert	066550-002	270819	
AGN070202	<input checked="" type="checkbox"/>	24" Aluminium	std 000854035.24	254335	
AGN070201	<input type="checkbox"/>	24" Aluminium klarlakk	000854026.30	270824	
AGN070212	<input type="checkbox"/>	24" Ellipse 3R sort	000854810.01	270808	
	<input type="checkbox"/>	24" Lettvekt klarlakk	066550-003	179979	
AGN070203	<input type="checkbox"/>	24" Lettvekt lakkert, fargekode: ...	066551-003	179981	
AGN070208	<input type="checkbox"/>	24" MaxGrip Ergo Para f/Proton/Lettvekt	062545	270810	
AGN070208	<input type="checkbox"/>	24" MaxGrip Ergo Para f/Universalhjul	062544	270811	
AGN070204	<input type="checkbox"/>	24" Rustfritt stål f/Spinergy/Lettvekt/Proton	000854044	270825	
AGN070207	<input type="checkbox"/>	24" Supergrip f/Proton/Lettvekt/Spinergy	000854900	270831	
AGN070207	<input type="checkbox"/>	24" Supergrip f/Design/Universal	000854534	152625	
AGN070205	<input type="checkbox"/>	24" Titan f/Spinergy/Lettvekt/Proton	000854055	270826	
AGN070206	<input type="checkbox"/>	24" Titan klarlakkert f/Spinergy/Lettvekt/Proton	000854065	270827	
AGN070205	<input type="checkbox"/>	24" Titan f/Universal/Design	000854054	152617	
AGN070206	<input type="checkbox"/>	24" Titan klarlakkert f/Universal/Design	000854064	152618	
ikke Calico	<input type="checkbox"/>	24" Titan oppsvinget. (Større diameter enn std 24" drivring)	000858000		
AGN070212	<input type="checkbox"/>	25" Ellipse 3R 3 sort	000854811.01	270807	
AGN070203	<input type="checkbox"/>	25" Lettvekt klarlakk	066550-004	179980	
AGN070201	<input type="checkbox"/>	25" Lettvekt lakkert	066551-004	179982	
AGN070207	<input type="checkbox"/>	25" Supergrip f/Spinergy/Proton/Lettvekt	000854903	213357	
	<input type="checkbox"/>	25" Titan blank f/Spinergy/Proton/Lettvekt	000854901	270821	
AGN070205	<input type="checkbox"/>	25" Titan f/Universal/Design	000854056	152619	
AGN070206	<input type="checkbox"/>	25" Titan klarlakk f/Spinergy/Proton/Lettvekt	000854902	270822	
ikke Calico	<input type="checkbox"/>	25" Titan oppsvinget (Større diameter enn std 24" drivring)	000855000		
NTR070204	<input type="checkbox"/>	25" Rustfritt stål f/Spinergy/Proton/Lettvekt	000854904	270823	
AGN070202	<input type="checkbox"/>	26" Aluminium	000854035.26	270815	
AGN070201	<input type="checkbox"/>	26" Aluminium, klarlakkert	000854026.29	270814	
ikke Calico	<input type="checkbox"/>	26" Rustfritt stål	000854024.26		
ikke Calico	<input type="checkbox"/>	26" Titan ubehandlet	000854056	152619	
ikke Calico	<input type="checkbox"/>	26" Titan oppsvinget (større diameter enn std 26" drivring)	000854000		
AGN070207	<input type="checkbox"/>	26" Supergrip f/Design/Universal	000854633	270837	
Drivring montering:					
	AGN070317	<input checked="" type="checkbox"/> Standard (17 mm)	(12,5 mm med Lettvekts & Proton hjul)		
	AGN070327	<input type="checkbox"/> Vid (27 mm)	(ikke med Lettvekt & Spinergy hjul og alu drivring)		
	AGN070307	<input type="checkbox"/> Tett (7 mm)	(kun med Rustfritt stål)		
Kun internt:	DEKK	(velges kun hvis annet dekk enn på standard drivhjul)	(velg kun en type)	Lev.art.nr:	HMS art.nr:
AGN070102	<input type="checkbox"/>	22" Kompakt (Universal)		000283028	270495
AGN070101	<input type="checkbox"/>	22" Right Run		000857424.01	270513
FMG	<input type="checkbox"/>	22" Marathon Plus	(Lengre lever.tid)	FMG-MF02-2560-01	
AGN070102	<input type="checkbox"/>	24" Kompakt (Design/Universal/Spinergy)		000283017	179444
AGN070102	<input type="checkbox"/>	24" Kompakt for Proton/Lettvekt 1)		000857121.01	194596
AGN070104	<input type="checkbox"/>	24" Marathon Plus		000857426	270504
AGN070101	<input checked="" type="checkbox"/>	24" Right Run	std	000857224.01	207077
AGN070107	<input type="checkbox"/>	24" Schwalbe One		000857130	253226
AGN070102	<input type="checkbox"/>	25" Kompakt for Proton/Lettvekt 1)		000857121.02	194596
AGN070104	<input type="checkbox"/>	25" Marathon Plus		000857127	270507
AGN070107	<input type="checkbox"/>	25" Schwalbe One		000857131	270508
AGN070104	<input type="checkbox"/>	26" Marathon Plus		10231440	270506
AGN070101	<input type="checkbox"/>	26" Right Run		000857226.03	270494
ikke Calico	<input type="checkbox"/>	24" kompakt bruk på Loopwheels	(Ikke mulig på Extreme)	24W00000S00	270498
ikke Calico	<input type="checkbox"/>	25" kompakt bruk på Loopwheels	(Ikke mulig på Extreme)	25W00000S00	270499
ikke Calico	<input type="checkbox"/>	24" reTyre Traction avtakbart dekk	(par)	T100013	
ikke Calico	<input type="checkbox"/>	25" reTyre Traction avtakbart dekk	(par)	T8017	
ikke Calico	<input type="checkbox"/>	26" reTyre Traction avtakbart dekk	(par)	T8018	
(1):	Proton og Light Weight kun med 22", 24" & 25" kompakt dekk ; Spinergy hjul kun med 24" kompakt dekk; ikke med Mountainbike hjul			Besøk vår webside www.SunriseMedical.no © Sunrise Medical 2023	

Quickie Argon ²			
<input checked="" type="radio"/> = Standard <input type="radio"/> =Valgmulighet <input type="checkbox"/> =Pristillegg			
Kun internt:	BREMSER	Lev.art.nr:	HMS art.nr:
AGN060001	<input type="checkbox"/> Brems åpen hø	051604-001	270421
AGN060001	<input type="checkbox"/> Brems åpen ve	051604-002	270422
AGN060002	<input type="checkbox"/> Brems høy kompositt par	<i>par</i> 051605-000	138911
AGN060010	<input type="checkbox"/> Bremsespakforlenger, svingbar	(kun til Brems høy kompositt) 000861253	027211
AGN060023	<input checked="" type="radio"/> Brems Compact hø (std)	(kun med 0°/3° cambring) 66006100-302	270403
AGN060023	<input checked="" type="radio"/> Brems Compact ve (std)	(kun med 0°/3° cambring) 66006100-301	270404
ENHÅNDSBREMSER			
AGN060007	<input type="checkbox"/> Brems enhånd aktiveringsside høyre (+følgeside ve)	(kun med 0°/3° cambring) 066631-022/011	270888/94
AGN060006	<input type="checkbox"/> Brems enhånd aktiveringsside venstre (+følgeside hø)	(kun med 0°/3° cambring) 066631-021/012	270890/92
Kun internt:	Tilbehør	Lev.art.nr:	HMS art.nr:
AGN090000	<input checked="" type="radio"/> Verktøysett (std)	000604270	152714
AGN090024	<input type="checkbox"/> Høytrykkspumpe (0 - 11 bar) (fotpumpe)	000228005	152669
AGN090025	<input type="checkbox"/> Luftpumpe (håndpumpe)	000859104	179584
	<input type="checkbox"/> Luftpumpe oppladbar	3007900	139123
AGN090019	<input type="checkbox"/> Koffertholder, Caddy	(ikke med fotplate hel, alu, høytmontert og LL < 410 mm) L902350	098543
	<input checked="" type="radio"/> Uten festebraketter for bruk i bil (Crashtest option) (std)		
AGN090100	<input type="checkbox"/> Festebraketter for bruk som sete i bil (Crashtest option) (1)	65101008-ET	276551
	<input type="checkbox"/> Rullestolski Wheelblades festes til svinghjulene, små, par	<i>par</i> 9080	206889
	<input type="checkbox"/> Veske liten foran	750307	179439
Fronthjul Adventus (Enkelt stort hjul for bedre fremkomst)		Lev.art.nr:	HMS art.nr:
	<input type="checkbox"/> Fronthjul Adventus	<i>NB! krever Fotbøyle Y-style!</i> ADV3100	271991
	<input type="checkbox"/> Fronthjul Adventus m/ kort håndtak	<i>NB! krever Fotbøyle Y-style!</i> ADV4580	
	<input type="checkbox"/> Holder fronthjul Adventus ryggmontert	ADV3050	272264
Kun internt:	EMPULSE F55* (Drivaggregat, brukerstyrt)	<i>Se også eget best.skjema!</i>	Lev art.nr:
EMF070085	<input type="checkbox"/> Empulse F55 montert på stolen 8,5 tommers kompakt hjul, 10 km/t	EF559FA	270553
EMF070086	<input type="checkbox"/> Empulse F55 montert på stolen 14 tommers luftfylt hjul, 10 km/t	EF5514FA	270547
Tilbehør Empulse F55			
EMF010032	<input type="checkbox"/> Støtte, for parkering	47609042	276349
EMF160010	<input type="checkbox"/> Ekstra batteri, Lithium-Ion, 5,7 Ah	47616108-ET	270343
	<input type="checkbox"/> Display for 6km/t hastighet for 8.5" F55 **)	47611008-006	270531
	<input type="checkbox"/> Display for 6kmth hastighet for 14" F55 **)	47611014-006	270527
** : minuslinje std display 8,5": 47611008-010 eller 14": 47611014-010 *) F55 er eget hovedprodukt (post 16) og krever vedtak			
Kun internt:	EMPULSE R20 (Drivaggregat, ledsagerstyrt)	Lev art.nr:	HMS art.nr:
EMO000204	<input type="checkbox"/> Empulse R20	ER20	
	<input type="checkbox"/> Montering/Arbeidstid	Ant. Timer:	21
Tilbehør Empulse R20			
EMO090074	<input type="checkbox"/> Lys foran og bak	47209025	
EMO090162	<input type="checkbox"/> Ekstra batteri, Lithium-Ion, 5,7 Ah	47616108-et	270343
Kun internt:	Eikebeskyttere (kun tilgjengelig til drivhjulstr. 22" & 24")		
AGN070831	<input type="checkbox"/> Transparent		
AGN070823	<input type="checkbox"/> Princess	AGN070813	<input type="checkbox"/> Galactica
		AGN070818	<input type="checkbox"/> Jungle Fever
AGN070816	<input type="checkbox"/> Happy Lions	AGN070821	<input type="checkbox"/> Pirates
		AGN070825	<input type="checkbox"/> Randolph
AGN070820	<input type="checkbox"/> Oriental	AGN070814	<input type="checkbox"/> Graffiti
		AGN070811	<input type="checkbox"/> Feather
AGN070829	<input type="checkbox"/> Superhero	AGN070802	<input type="checkbox"/> Basketball
		AGN070806	<input type="checkbox"/> Chrome wheel
AGN070817	<input type="checkbox"/> Hot Wheels	AGN070812	<input type="checkbox"/> Flying water
		AGN070803	<input type="checkbox"/> Baketball 2
AGN070822	<input type="checkbox"/> Pool	AGN070833	<input type="checkbox"/> Zebra
		AGN070828	<input type="checkbox"/> Space
AGN070827	<input type="checkbox"/> Silk	AGN070830	<input type="checkbox"/> Tiger
Varmepose/bukse og Regntrekk		<i>Se egen samlebrosjyre</i>	Lev art.nr:
	<input type="checkbox"/> Varmepose/bukse *)		
	<input type="checkbox"/> Regntrekk *)		
	<input type="checkbox"/> Veske/Ryggsekk		
*)Varmeposer og regntrekk med i egen kontrakt fra 1.3.21			
1) Max brukervekt 136 kg ved valg av kollisjonstestbraketter			
Side 8		Besøk vår webside www.SunriseMedical.no © Sunrise Medical 2023	

Quickie Argon²

● = Standard ○ =Valgmulighet □ =Pristillegg/Tilbehør

Kun internt:	DRIVRINGER CarboTec	Lev.art.nr:	HMS art.nr:
NB!	<input type="checkbox"/> Gekko S 22"	stk 22SL665E21	
Kan ikke	<input type="checkbox"/> Gekko S 24"	stk 24SL615E21	
bestilles i	<input type="checkbox"/> Gekko S 25"	stk 25SL635E21	
Calico!	<input type="checkbox"/> Gekko S 26"	stk 26SL665E21	
	<input type="checkbox"/> Gekko (svart) 22"	stk 22GL665E21	
	<input type="checkbox"/> Gekko (svart) 24"	stk 24GL615E21	
	<input type="checkbox"/> Gekko (svart) 25"	stk 25GL635E21	
	<input type="checkbox"/> Gekko (svart) 26"	stk 26GL665E21	
	<input type="checkbox"/> Curve Tetra Grip 24"	stk 24AL615GT1	
	<input type="checkbox"/> Curve Tetra Grip 25"	stk 25AL635GT1	
NB!			
Kan ikke	<input type="checkbox"/> Curve L Tetra Grip 24"	stk 24LL615GT1	
bestilles i	<input type="checkbox"/> Curve L Tetra Grip 25"	stk 25LL635GT1	
Calico!	<input type="checkbox"/> Curve L Tetra Grip 26"	stk 26LL665GT1	
	<input type="checkbox"/> Quadro 24"	stk 24QL615GT1	
	<input type="checkbox"/> Quadro 25"	stk 25QL635GT1	
	<input type="checkbox"/> Quadro 26"	stk 26QL665GT1	

BILDER

GEKKO S



GEKKO SVART



CURVE TETRAGRIP



CURVE L TETRAGRIP



QUADRO



www.SunriseMedical.no

Quickie Argon²

● = Standard ○ =Valgmulighet □ =Pristillegg/Tilbehør

FARGEVALG [\(Se fargeprøver i vår fargekatalog\)](#)

	Ramme	Drivring	Nav/Felg	(1)		Ramme	Drivring	Nav/Felg	(1)
02 Brilliant Silver	<input type="radio"/>	<input type="checkbox"/>			29 Black std	<input checked="" type="radio"/>	<input type="checkbox"/>	<input type="checkbox"/>	
03 Silver Matt	<input type="radio"/>	<input type="checkbox"/>			31 Matt Black	<input type="radio"/>	<input type="checkbox"/>	<input type="checkbox"/>	
06 Sun Yellow	<input type="radio"/>	<input type="checkbox"/>			32 Signal White	<input type="radio"/>	<input type="checkbox"/>		
14 Blue	<input type="radio"/>	<input type="checkbox"/>	<input type="checkbox"/>		33 Pink	<input type="radio"/>	<input type="checkbox"/>		
15 Brilliant Marine	<input type="radio"/>	<input type="checkbox"/>			34 Dark Chocolate Metallic	<input type="radio"/>	<input type="checkbox"/>		
16 Matt Marine	<input type="radio"/>	<input type="checkbox"/>			35 Skyblue	<input type="radio"/>	<input type="checkbox"/>		
19 Brilliant Purple	<input type="radio"/>	<input type="checkbox"/>			36 Cyan-Metallic	<input type="radio"/>	<input type="checkbox"/>		
21 Red Ruby	<input type="radio"/>	<input type="checkbox"/>			37 Marsred (Orange)	<input type="radio"/>	<input type="checkbox"/>		
22 Brilliant Red	<input type="radio"/>	<input type="checkbox"/>	<input type="checkbox"/>		40 Kiwi	<input type="radio"/>	<input type="checkbox"/>		
23 Matt Red	<input type="radio"/>	<input type="checkbox"/>	<input type="checkbox"/>		41 Flamingo-Glitter	<input type="radio"/>	<input type="checkbox"/>		
24 Tutti Frutti Orange	<input type="radio"/>	<input type="checkbox"/>			42 Matt-Anthracite	<input type="radio"/>	<input type="checkbox"/>		
27 Graphitemetallic	<input type="radio"/>	<input type="checkbox"/>			46 Mambagreen	<input type="radio"/>	<input type="checkbox"/>		

(1) Kun ved valg av Krysseiket drivhjul. OBS: Dette er individuell tilpasning, beregn lengre leveringstid.

Kun internt: **Farge på gafler**

- AGN100502 ● Svart std
 AGN100503 ○ Sølv
 AGN100501 ○ Oransje

TJENESTER

Lev art.nr: HMS art.nr:

<input type="checkbox"/> Utprøving enhetspris		(DK 1,2,3,11,12,13)		276986
<input type="checkbox"/> Timepris reisetid	Ant. Timer:	<input type="text"/>		276988
<input type="checkbox"/> Enhetspris montering drivaggregat (F55)		(DK 16 - 18)	276990	276990
<input type="checkbox"/> Arbeidstid	Ant. Timer:	<input type="text"/>		
<input type="checkbox"/> Km godtgj.	Ant. Km.:	<input type="text"/>		
<input type="checkbox"/> Annet:				

Kommentarer for individuelle tilpasninger



Øvrige Kommentarer:

Sunrise Medical Kundeservice

Delitoppen 3, 1540 Vestby

T. 66 96 38 00

E: post@sunrisemedical.no

E-post: mailordre@sunrisemedical.no

Side 10



www.SunriseMedical.no

© Sunrise Medical 2021

Vennligst følg denne målemetode

Følgende metode anbefales for å måle. Avvik kan forekomme i enkelte tilfeller

Tilbake
til side 1**Setebredde(SB):**

- a) For brukeren: Tillat ca 10 mm mellomrom på hver side av hoftene
(Ca 10 - 20 mm totalt)
- b) På rullestolen: Fra utside rammerør til utside rammerør.

Setebredde

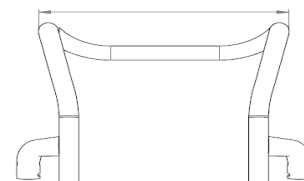
**Setedybde(SD):**

- a) For brukeren: Ved rett sittestilling tillat 2 - 3 fingerbredder avstand mellom forkant av pute og knehase. (ca. 30 - 60 mm).
Ta hensyn til justerbare setedybder.
- b) På rullestolen: Fra ryggamme til setets framside

Setehøyde foran

- a) For brukeren: Ved sitting med 90° knevinkel: (bena rett ned)
Fra knehase til underside sko.
- b) På rullestolen: Fra setetrekk til bakken .
(min. 30 mm lengre enn brukers mål)
Husk å inkludere seteputens høyde.

Setehøyde bak:

- b) På rullestolen: Fra bak på setetrekk til bakken.
NB: Maks forskjell på setehøyde foran og bak er 130 mm

Ryggghøyde:

- a) For brukeren: Fra toppen av seteputen til 10-20 mm fra skulderbladene.
- b) På rullestolen: Fra setetrekk til toppen av ryggtrekk.
NB: Brukers evne til å sitte rett har stor påvirkning på ryggghøyden,
og kan derfor variere mye

Ryggvinkel:

Viktig: Ryggvinkelen er avhengig av graden av funksjonshemming.
0° er vinkelen 90° i forhold til bakken. Negativ vinkel er <90°
og positiv vinkel er >90°.

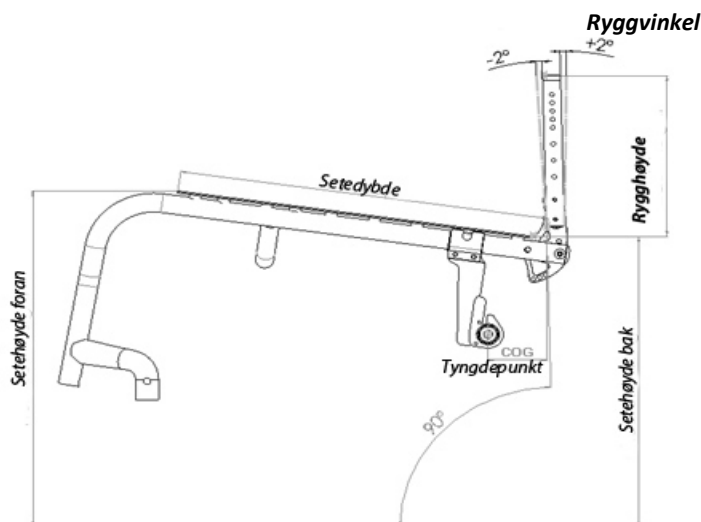
**Tekniske Data:****Dimensjoner:**

Maks totalhøyde: 900 mm
Maks total lengde: 910 mm

Totalbredde med:

0° cambring: SB + 200 mm
3° cambring: SB + 220 mm
6° cambring: SB + 280 mm
9° cambring: SB + 340 mm

24" drivhjul

SB + 200 mm
SB + 220 mm
SB + 280 mm
SB + 340 mm

25" drivhjul

SB + 200 mm
SB + 260 mm
SB + 320 mm
SB + 380 mm

Vennligst noter at matrisen er basert på standard konfigurasjon:

Std stol 400 x 400 mm; 3° cambring; 56 mm CoG; Setevinkel på 8°

Alle endringer i konfigurasjonen kan endre setehøyden.

Produksjonstoleranse +/- 10 mm

SETE



AGN020002
Setetrekk med 1 lomme



AGN090018
Hoftebelte med lås

KJØREHÅNDTAK



AGN030201
integreerte kjørehåndtak
lang



AGN030203
Kjørehåndtak
nedfellbare



AGN030205
kjørehåndtak,
høyderegulerbare med
Jay-braketter

RYGGTREKK



AGN030316
EXO ryggtrekk
(EXO Evo version)



EXO PRO ryggtrekk
(EXO Evo version)

JAY-RYGGER

JAY J3 Back
Grunn kontur



JAY J3 Back
Medium kontur



JAY J3 Back
Dyp kontur



KLESBESKYTTERE



AGN040102
Klesbeskytter Alu u/skjerm



AGN040101
Klesbeskytter liten, rett
(slim style)



AGN040103
Klesbeskytter Alu
m/skjerm



AGN040104
Klesbeskytter karbon
m/skjerm



AGN040107
Klesbeskytter
kompositt, avtagbar,



AGN040108
Røramlen,



AGN040051
Klesbeskytter sentermontert



AGN040052
Armlen og klesbeskytter,

BENSTØTTER OG FOTPLATER

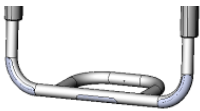

AGN050029
Lettvekt fotplate
rørmøll



AGN050030
Lettvekt fotplate rørmøll med
plate



AGN050025
Fotplate, hel, Lett,
kompositt



AGN050026
Fotplate, hel, Lett,
carbon plate



AGN050125
Fotplate hel,
Performance



AGN050127
Fotfiksingsplater
(sidedøtter for føttene)



AGN050020
Fotplater, delt kompositt



AGN050022
Fotplater, delt, aluminium

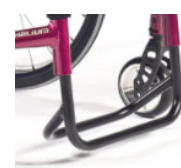

B4Me, Art nr: FMG-MB02-33140-02
HMS art nr: 207071
Fotbøyle Y-style stål

Innvinklingstabell (skisse nedenfor viser et eksempel for SB340 mm)

Innvinkling		Setebredde (mm)										
		300	320	340	360	380	400	420	440	460	480	500
0 mm	Rammebredde Inside	240	260	280	300	320	340	360	380	400	420	440
	Rammebredde svinghj.hus	410	430	450	470	490	510	530	550	570	590	610
30 mm	Rammebredde Inside	NA	NA	220	240	260	280	300	320	340	360	380
	Rammebredde svinghj.hus	NA	NA	400	420	440	460	480	500	520	540	560

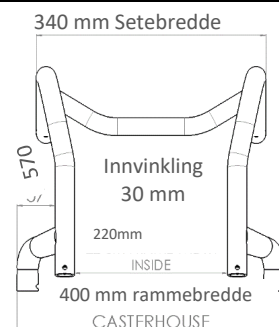
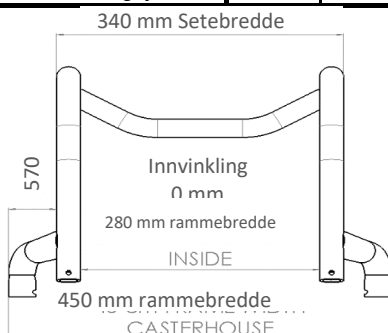

VIPPERØR OG TIPPESIKRINGER



AGN090001
Vipperør venstre



AGN090004
Tippesikring SA



AGN090007
Tippesikring pluggable



AGN090035
Sport tippesikring



AGN090008
Tippesikring flip up opereres av bruker

TRANSITTHJUL OG FRONTBESKYTTER



AGN090010
Transitthjul



AGN090016
Frontbeskytter (ramme)

ADVENTUS FRONTHJUL



SVINGHJULSGAFLER



AGN080013
111mm Carbotech gaffer



AGN080007
FROG LEG gaffel



Gaffel aluminium,
svart, oransje, sølv

LOOPWHEELS



Loopwheels, Drivhjul med fjæring

FELG OG DRIVHJUL



AGN070001
Universal krysseiket



AGN070002
Design Wheel



AGN070003
Lettvektshjul



AGN070004
Proton



AGN070004
Spinergy

DEKK



AGN070101
Right Run



AGN070106
Two Grip Down Town



AGN070107
Schwalbe One



AGN070102
Kompakt dekk



AGN070104
Marathon Plus
(punkteringsfritt)



AGN070009
Mountain bike

DRIVRINGER



AGN070208
Max Grepp



AGN070207
Supergrip



AGN070212
Ellipse 3R

BREMSER



AGN060001



AGN060003



AGN060002



AGN060007

TILBEHØR



AGN090000



AGN090024



AGN090025



AGN090019
Caddy,
Koffertholder

DRIVAGGREGATER



14" HJUL

EMPULSE F55
BRUKERSTYRT



8,5" HJUL

Empulse R20



DRIVAGGREGAT
EMPULSE R20
LEDSAGERSTYRT

24 " LETTVEKTSHJUL FELGFARGER



Lettvektshjul, eloksert, oransje



Lettvektshjul eloksert, blå



Lettvektshjul, eloksert, rød

Varmeposer / Varmebukser & Regntrekk



Varmepose



Varmebukse



Raindek, regntrekk



Raincape Plus