



Bondo /LS /E

OF_Bondo_Rev3.5_200326_no

| | | | |
|--------------|---------|------------------|--|
| Kunde/HMS: | | Lever til: | |
| Kont.person: | | Br.ref: | |
| e-post: | | e-post: | |
| Tlf: | | Tlf: | |
| Best.dato: | Selger: | Merkes: | |
| Best.nr: | | | |
| Kommentar: | | Sunrise ordrenr: | |

- Ordre
- Pristilbud
- Built 4 me



● = Standard ○ = valg uten kostnad

= Tilbehør, endring i pris

Kundeservice e-post: mailordre@sunrisemedical.no

Maks brukervekt: 60 kg

OBS! Vi gjør oppmerksom på at informasjon som legges inn i dette skjemaet vil bli lagret hos leverandør i inntil 3 år.

Brukervekt: kg

HOVEDPRODUKTER BONDO SYKKEL

| Rammen leveres i 3 forskjellige utgaver (std, LS og E (motor)) | Lev art.nr: | HMS artnr. |
|-----------------------------------------------------------------------------------------------------------------------------------------------------------------------------------------------------------|-------------|------------------------|
| | | Ledsagerstyrt (-LS) |
| <input type="checkbox"/> Bondo/Bondo LS (DK 2: fast nav, uten gir, skrittlengde 44-63 cm) Ledsagerstyring, | N740451 | 315334 |
| Sykkel 3hjul , fast nav, 0gir, innstigningshøyde 27cm, lukket kjedekasse. fast nav, parkeringsbrems, 20" hjul m/skjerm foran, 16" hjul m/skjermer bak, aluminiumsfelger, ringeklokke og bagasjebrett | | |
| <input type="checkbox"/> Bondo (DK 2: fast nav, uten gir, skrittlengde 44-63 cm) forberedt for skyvestang | | Forberedt for Skyvest. |
| | N740450 | 315327 |
| <input type="checkbox"/> Bondo (DK 3, pedalbrems) 7 gir, skrittlengde 44-63 cm | | Pedalbrems (DK 3) |
| Sykkel 3hjul, 7gir, håndbrems, innstigningshøyde 27cm, ramme med lukket kjedekasse. Håndbrems, parkeringsbrems, 20" hjul m/skjerm foran, 16" hjul m/skjermer bak, alu-felger, ringeklokke og bagasjebrett | N740436 | 315329 |
| <input type="checkbox"/> Bondo (DK 4, frinav), 7 gir, skrittlengde 44-63 cm | | Frinav (DK 4) |
| | N7400437 | 315328 |
| <input type="checkbox"/> Bondo E (DK 6, m/hjelpemotor frinav, skrittlengde 44-63cm) *) se note om motor | | Frinav |
| Sykkel 3hjul Bondo E, 7gir hjelpemotor Bafang 250W m/ oppstarthjelp, håndbrems parkeringsbrems, 20" hjul m/skjerm foran, 16" hjul m/skjermer bak, alu-felger, ringeklokke og bagasjebrett | N740565 | 315325 |
| <input type="checkbox"/> Bondo E (DK 6, m/hjelpemotor. Pedalbrems skrittlengde 44-63cm) *) se note om motor | | Pedalbrems |
| | N740568 | 315330 |

Note: *) Som standard er motor programmert til å gi hjelp opptil 25 km/t og oppstarthjelp inntil 6 km/t. Dersom lavere max hastighet ønskes, og/eller hvor mye kraft motor skal yte i forhold til brukers kraft i bena, kontakt en Sunrise Medical representant for riktig innstilling.

Sunrise Medical AS T; 66963800
Delitoppen 3, 1540 Vestby
E: post@sunrisemedical.no



For mer info
se vår hjemmeside
www.sunrisemedical.no

Bondo

Bondo/Bondo LS. DK 2 (2 serier)

Standard:

- Skrittlengde Bondo 44-63 cm
- Styresperre for å begrense ukontrollerte styrebevegelser
- Lukket kjedekasse for økt sikkerhet og mindre vedlikehold
- Håndbrems som er tilpasset aldersgruppen
- Parkeringsbrems
- Kraftig bagasjebærer
- Cambrede bakhjul for lavere tyngdepunkt og enklere manøvrering
- Mindre bakhjul for lavere tyngdepunkt og økt stabilitet
- Aluminiumsfelger (20" foran og 16" bak)
- Bjelle
- Fast nav(0 gir)
- Ramme for ledsagerstyring (-LS)
- Forberedt for skyvestang



Bondo. DK 3 & 4

Standard:

- Styresperre for å begrense ukontrollerte styrebevegelser
- Lukket kjedekasse for økt sikkerhet og mindre vedlikehold
- Håndbrems som er tilpasset aldersgruppen
- Valg mellom Pedalbrems (DK 3) eller frinav (DK 4).
- Parkeringsbrems
- Kraftig bagasjebærer
- Cambrede bakhjul for lavere tyngdepunkt og enklere manøvrering
- Mindre bakhjul for lavere tyngdepunkt og økt stabilitet
- Aluminiumsfelger (20" foran og 16" bak)
- Bjelle
- Pedalbrems (DK3) eller Frinav (DK4)
- 7 gir



Bondo E. DK 6 (2 serier)

Standard:

- Styresperre for å begrense ukontrollerte styrebevegelser
- Lukket kjedekasse for økt sikkerhet og mindre vedlikehold
- Håndbrems som er tilpasset aldersgruppen
- Valg mellom frinav eller pedalbrems
- Parkeringsbrems
- Kraftig bagasjebærer
- Cambrede bakhjul for lavere tyngdepunkt og enklere manøvrering
- Mindre bakhjul for lavere tyngdepunkt og økt stabilitet
- Aluminiumsfelger (20" foran og 16" bak)
- Bjelle
- 7 gir
- Hjelpemotor Bafang 250W *)



**) Som standard er motor programmert til å gi hjelp opptil 25 km/t og oppstarthjelp inntil 6 km/t. Dersom lavere max hastighet ønskes, og/eller hvor mye kraft motor skal yte i forhold til brukers kraft i bena, kontakt en Sunrise Medical representant for riktig innstilling.*

Bondo

● = Standard

○ = valg uten kostnad

□ = Tilbehør/ending i pris

| | Lev.art.nr: | HMS art.nr: | Rygg og belter | Ant: | | |
|--------------------------|---------------|-------------|-------------------------------------------|------|--|-----|
| <input type="checkbox"/> | OPTI.005091AB | 192770 | Belte Bondo ryggstøtte 31cm spenne. | | | 1) |
| <input type="checkbox"/> | OPTI.005091CD | 192768 | Belte Bondo ryggstøtte 43cm spenne. | | | 1) |
| <input type="checkbox"/> | OPTI.005092AB | 192769 | Belte Bondo ryggstøtte 31cm borrelås. | | | 1) |
| <input type="checkbox"/> | OPTI.005092CD | 192767 | Belte Bondo ryggstøtte 43cm borrelås: | | | 1) |
| <input type="checkbox"/> | OPTI.005090A | 192875 | Ryggstøtte uten belte lengde31 bredde 25. | | | 2) |
| <input type="checkbox"/> | OPTI.005090B | 192869 | Ryggstøtte uten belte lengde33 bredde 28. | | | 2) |
| <input type="checkbox"/> | OPTI.005090C | 192870 | Ryggstøtte uten belte lengde43 bredde 35. | | | 2) |
| <input type="checkbox"/> | OPTI.005090D | 192872 | Ryggstøtte uten belte lengde51 bredde 43. | | | 2) |
| <input type="checkbox"/> | OPTI.005045 | 234337 | Ryggbøyle, justerbar lav (42cm) | | | 1) |
| <input type="checkbox"/> | OPTI.005046 | 233667 | Ryggbøyle, justerbar høy (58cm) | | | 1) |
| <input type="checkbox"/> | OPTI.005048 | 266394 | Feste til vest | | | 2) |
| <input type="checkbox"/> | OPTI.005083AB | 192766 | Bekkenbelte Bondo | | | (S) |
| <input type="checkbox"/> | OPTI.005083C | 192765 | Bekkenbelte Bondo | | | (M) |
| <input type="checkbox"/> | OPTI.005083D | 192764 | Bekkenbelte Bondo | | | (L) |

| | Lev.art.nr: | HMS art.nr: | GIRVELGER |
|--------------------------|-------------|-------------|--------------------------------------------------------------------------------|
| ● | AAND.10432 | 196420 | Vrigir Nexus |
| <input type="checkbox"/> | OPTI.005135 | 315428 | Girspak for Nexus vri-gir (Tilleggsvalg for de med dårlig hånd-fingerfunksjon) |
| <input type="checkbox"/> | OPTI.000925 | 266380 | Knappgir tommel/finger |



OPTI.005135

Kommentar:

- 1) Kun i kombinasjon med ryggstøtte
 2) Kun i kombinasjon med ryggbøyle. Se bilde siste siden



For mer info
 se vår webside
www.sunrisemedical.no

© Sunrise Medical 2024

Bondo

● = Standard

○ = valg uten kostnad

□ = Tilbehør/ending i pris

| Lev.art.nr: | HMS art.nr: | SKYVESTANG | Rammemontert (ikke LS - ikke ved rygg) |
|----------------------------------------|-------------|----------------------------------------------------|--------------------------------------------------|
| <input type="checkbox"/> OPTI.000814AB | 192904 | Skyvestang Bondo lang | (krever adapter til skyvestang) |
| <input type="checkbox"/> OPTI.210908 | 192757 | Adapter Bondo sete | (må velges i tillegg til skyvestang) |
| Lev.art.nr: | HMS art.nr: | SKYVESTANG | Rammemontert m/styring (kun LS- modeller) |
| ● OPTI.000814AB | 192904 | Skyvestang Bondo LS | (Std på -LS modellen) |
| ● OPTI.210910 | 255662 | Adapter Bondo for skyvestang | (Std på -LS modellen) |
| <input type="checkbox"/> OPTI.005071B | 192785 | Håndbrems Bondo til skyvestang | |
| Lev.art.nr: | HMS art.nr: | STYRE | |
| ● SPUI.280374 | 266678 | Styre std Bondo modeller | |
| <input type="checkbox"/> OPTI.005037B | 192909 | Styre Bondo rektangulært | |
| <input type="checkbox"/> OPTI.005121B | 192910 | Styre Bondo rektangulært med hydraulisk brems | |
| <input type="checkbox"/> OPTI.005120B | 192908 | Styre Bondo hvreg individuelt | |
| GIRVELGER | | | |
| ● AAND.10432 | 196420 | Girvelger ABCD Easy Nexus 7gir (Vri-gir) | |
| <input type="checkbox"/> OPTI.005135 | 315428 | <input type="checkbox"/> Girspak for Nexus vri-gir | (Tilleggsvalg for de med dårlig hånd-fingerfunk) |
| <input type="checkbox"/> OPTI.000925 | 266380 | Girvelger ABCDE Ni/Na Easy tommel/finger knapper | |
| ALTERNATIVE GASHENDLER | | | |
| <input type="checkbox"/> OPTI.001683 | 266386 | Vrigass halv vri | |
| <input type="checkbox"/> OPTI.001685 | 266388 | Vrigass hel vri | |
| <input type="checkbox"/> OPTI.001684 | 266387 | Tommelgass | |
| Lev.art.nr: | HMS art.nr: | ENHÅNDSBREMS | |
| <input type="checkbox"/> OPTI.005069 | 192773 | Brems Bondo kombi ve | |
| <input type="checkbox"/> OPTI.005070 | 192774 | Brems Bondo kombi hø | |
| Lev.art.nr: | HMS art.nr: | OPPBEVARING | |
| <input type="checkbox"/> 205660000S | 192763 | Bagasjeboks Bondo sett | |
| <input type="checkbox"/> OPTI.000970 | 192807 | Krykkeholder Bondo | |
| <input type="checkbox"/> OPTI.005011A | 192810 | Kurv Bondo foran | |
| <input type="checkbox"/> OPTI.005012BC | 231604 | Kurv sykkel fast medium Bondo | |
| Lev.art.nr: | HMS art.nr: | DIVERSE TILBEHØR | (Smartbrake se side 6) |
| <input type="checkbox"/> 6989 | 170012 | Presenning TRES Bondo trehjulsyklar | |
| <input type="checkbox"/> OPTI.000927 | 192905 | Speil Bondo | |
| <input type="checkbox"/> OPTI.000928 | 315622 | Speil Design. Klemme på enden av styre. Venstre | |
| <input type="checkbox"/> OPTI.000932 | | Speil Design. Klemme på enden av styre. Høyre | |
| <input type="checkbox"/> PMMM | 266355 | Håndfiksering str M ve | |
| <input type="checkbox"/> PMNM | 266358 | Håndfiksering str M hø | |
| <input type="checkbox"/> STUD.05037 | N/A | Holk for styre med bøyle, for de med dårlig grep | |
| <input type="checkbox"/> OPTI.005200 | 192921 | Transportsystem Bondo | |
| <input type="checkbox"/> NØKKELBATT | | Ekstra nøkkel til batterilåset | (Ved best. til gammel sykkel, angi serienr.) |
| <input type="checkbox"/> NØKKELLÅS | | Ekstra nøkkel til sykkellåset | (Ved best. til gammel sykkel, angi serienr.) |
| <input type="checkbox"/> AAND.13073 | 266547 | Lader (reservedel) | |
| <input type="checkbox"/> AAND.130724 | 256376 | Batteri (reservedel) | |

Illustrasjoner:



OPTI.005135



STUD.05037



OPTI.000970



OPTI.000927



OPTI.005200



OPTI.000928, -32

Bondo

● = Standard ○ = valg uten kos □ = Tilbehør/ending i pris

| Lev.art.nr: | HMS art.nr | SMART BRAKE 1 kontroll | Illustrasjoner: |
|--------------------------------------------|-------------|---------------------------------------------------------------|-----------------|
| <input type="checkbox"/> SB101-RBF-TB | 297661 | Smartbr felg foran 1 br.enh + 1 tommelbr | |
| <input type="checkbox"/> SB101-RBF-HC | 297662 | Smartbr felg foran 1 br.enh + 1 håndkontr | |
| <input type="checkbox"/> SB101-RBF-BLS | 309244 | Smartbr felg foran 1 br.enh + 1 hendelbr Slim | |
| <input type="checkbox"/> SB101-RBF-TB-S | 297663 | Smartbr felg foran 1 br.enh + 1 rev tommelbr | |
| <input type="checkbox"/> SB101-RBF-BLS-S | 309245 | Smartbr felg foran 1 br.enh + 1 rev hendelbr Slim (Switch) | |
| <input type="checkbox"/> SB101-RB-BLS-H | 328496 | Smartbr Hybrid felg foran 1 br.enh + 1 hendelbr Slim | |
| <input type="checkbox"/> SB101-RB-TB-H | 328497 | Smartbr Hybrid felg foran 1 br.enh + 1 tommelbrems | |
| <input type="checkbox"/> SB101-RB-HC-H | 328298 | Smartbr Hybrid felg foran 1 br.enh + 1 Fjærnk kontroll | |
| Lev.art.nr: | HMS art.nr: | SMART BRAKE 2 kontroll | |
| <input type="checkbox"/> SB102-RBF-BLS-BLS | 309255 | Smartbr felg foran 1 br enh + 2 hendelbr Slim | |
| <input type="checkbox"/> SB102-RBF-BLS-TB | 309256 | Smartbr felg foran 1 br enh + 1 hendel Slim + 1 tommel | |
| <input type="checkbox"/> SB102-RBF-BLS-HC | 309257 | Smartbr felg foran 1 br enh + 1 hendel Slim + 1 håndkont | |
| <input type="checkbox"/> SB102-RBF-TB-TB | 297683 | Smartbr felg foran 1 br enh + 2 tommelbr | |
| <input type="checkbox"/> SB102-RBF-TB-HC | 297684 | Smartbr felg foran 1 br enh + 1 tommel+1 håndkont | |
| Lev.art.nr: | HMS art.nr: | Montering Smartbrake (enhetspris) | |
| <input type="checkbox"/> MONTSB | N/A | Montering SmartBrake (Fylles i ved bestilling da vi monterer) | |

Komponenter / deler for SmartBrake kit.

Fjærnk kontroll.
Art nr: SB-BCH-001



Brems for tommel/finger
Art nr: SB-BCT-002

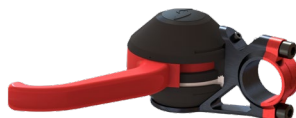

Bremsehendel.
Art nr: SB-BCL-001



Bremseenhet
Art nr: SB-BUH-001



Bremsehendel Slim.
Art nr: SB-BCLS-001



USB lader. Art nr:
SM3-0003

| Lev.art.nr: | HMS art.nr: | Tjenester | Antall: |
|-----------------------------|-------------|------------|---------|
| <input type="checkbox"/> 21 | N/A | Arbeidstid | |
| <input type="checkbox"/> 12 | N/A | Antall km | |
| <input type="checkbox"/> 19 | N/A | Bompenger | |

KOMMENTARER

*: Si fra hvilke bremsekontroller som ønskes ,Håndbrems, Tommelbrems eller Fjærnk kontroll. 1 eller 2 stk.



For mer info
se vår webside
www.sunrisemedical.no
© Sunrise Medical 2024

RYGG OG BELTE

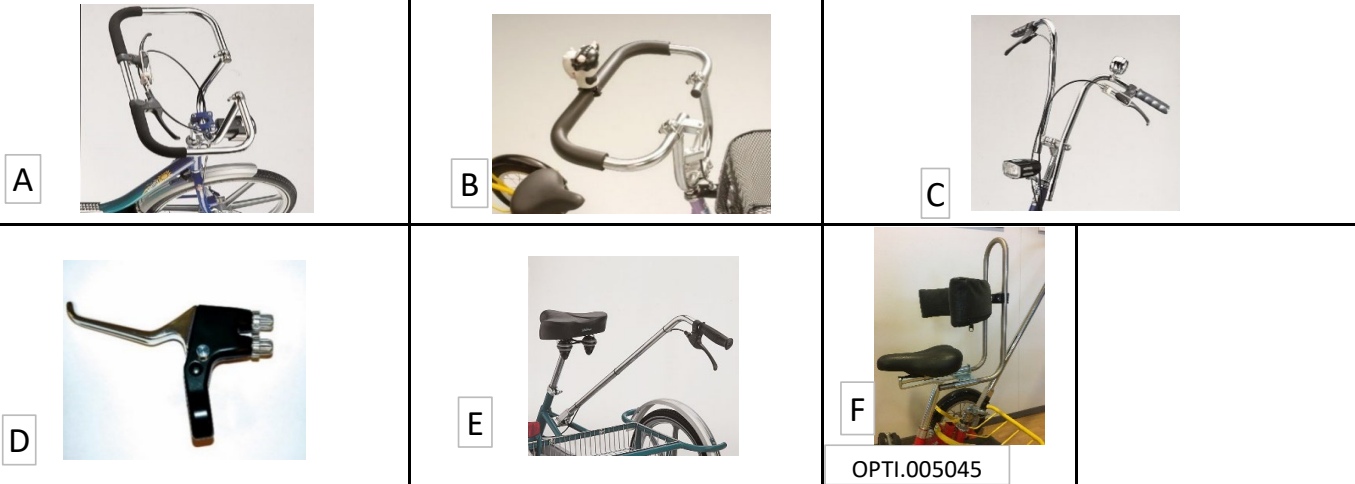

Måleskjema belter

| Art. nr. | Betegnelse | Størrelse | | Størrelse | | Størrelse | | Størrelse | |
|-------------------|---------------------|----------------|----------|----------------|----------|----------------|----------|----------------|----------|
| | | min (cm) | max (cm) | min (cm) | max (cm) | min (cm) | max (cm) | min (cm) | max (cm) |
| | | 005090A | 005090A | 005090B | 005090B | 005090C | 005090C | 005090D | 005090D |
| | | Kroppsstøtte A | | Kroppsstøtte B | | Kroppsstøtte C | | Kroppsstøtte D | |
| OPTI. 005091AB | Belte Med spenne | 53 | 66 | 60 | 71 | | | | |
| OPTI. 005091CD | Belte Med spenne | | | | | 75 | 100 | 91 | 105 |
| OPTI. 005092AB | Belte Med velcro | 53 | 67 | 60 | 73 | | | | |
| OPTI. 005092CD | Belte Med velcro | | | | | 75 | 103 | 91 | 111 |

OPTI.005045 Lav

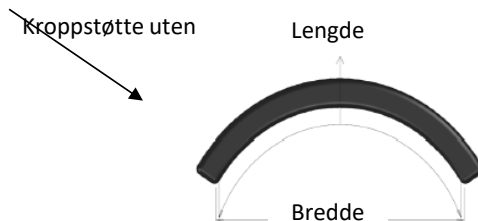
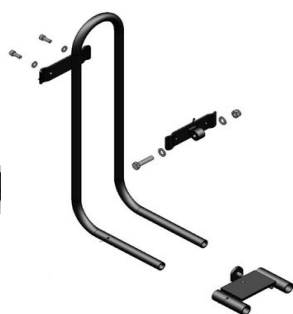
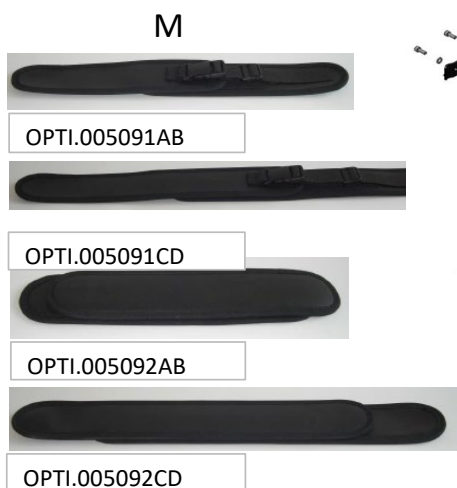

| Artikkelnummer | Betegnelse | Lengde | Bredde (cm) |
|----------------|----------------------|--------|-------------|
| OPTI. 005090A | Kroppsstøtte u belte | 31 | 25 |
| OPTI. 005090B | Kroppsstøtte u belte | 33 | 28 |
| OPTI. 005090C | Kroppsstøtte u belte | 43 | 35 |
| OPTI. 005090D | Kroppsstøtte u belte | 51 | 43 |