



OF\_Argon2\_DK2\_Rev.4.5\_200126\_no

Kunde/HMS:
Kont.person
E-post:
Tlf:
Best.dato:
Notater:

Lever til:
Bruker-ref:
E-post:
Tlf:
Sunrise ordrenr:
Merkes:

- Bestilling
- Prisoverslag
- Built 4 me

E-post: [mailordre@sunrisemedical.no](mailto:mailordre@sunrisemedical.no)

● = Standard

☐ = Pristillegg /Tilbehør

○ = Valgmulighet

AGN 010601	● 125 kg
AGN 010602	○ 140 kg 2)

Art.nr: ARG24sbsd

Maks. brukervekt:

Brukers vekt:

kg

\*) Må utfylles for å sikre korrekt konfigurasjon

**OBS!** Vi gjør oppmerksom på at informasjon som legges inn i dette skjemaet vil bli lagret hos leverandør i inntil 3 år.

**MÅLSKJEMA** (alle mål tas uten sittepute)

SETEBREDDE - måles fra utside rammerør til utside rammerør (mm)

300	320	340	360	380	400	420	440	460	480	500
<input type="radio"/>	<input type="radio"/>	<input type="radio"/>	<input type="radio"/>	<input type="radio"/>	<input type="radio"/>	<input type="radio"/>	<input type="radio"/>	<input type="radio"/>	<input type="radio"/>	<input type="radio"/>

Se metode setebredde måltaking s:11

SETEDYBDE - i mm

	320	340	360	380	400	420	440	460	480	500	520
	<input type="radio"/>	<input type="radio"/>	<input type="radio"/>	<input type="radio"/>	<input type="radio"/>	<input type="radio"/>	<input type="radio"/>	<input type="radio"/>	<input type="radio"/>	<input type="radio"/>	<input type="radio"/>

SETEHØYDE FORAN: er avhengig av svinghjulenes størrelse

Setehøyde foran (mm)

		Gaffeltype	450	460	470	480	490	500	510	520
3"		111mm	<input type="radio"/>	<input type="radio"/>	<input type="radio"/>					
		115mm (1)			<input type="radio"/>	<input type="radio"/>	<input type="radio"/>			
4"		111mm	<input type="radio"/>	<input type="radio"/>	<input type="radio"/>	●	<input type="radio"/>			
		115mm (1)			<input type="radio"/>	<input type="radio"/>	<input type="radio"/>	<input type="radio"/>		
		Frog leg (1)					<input type="radio"/>	<input type="radio"/>	<input type="radio"/>	
5"		111mm				<input type="radio"/>	<input type="radio"/>	<input type="radio"/>		
		115mm (1)				<input type="radio"/>	<input type="radio"/>	<input type="radio"/>	<input type="radio"/>	
		Frog leg (1)							<input type="radio"/>	<input type="radio"/>
6"		115mm (1)						<input type="radio"/>	<input type="radio"/>	<input type="radio"/>

Du må også velge svinghjul og gaffel på side 4.

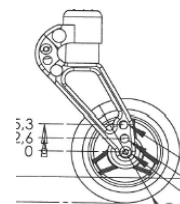

Frog leg design  
149 mm lengde og  
41mm bredde

SETEHØYDE BAK er avhengig av drivhjulenes størrelse

Setehøyde bak kan kun være mellom 0 mm og 130 mm lavere enn valgt setehøyde i front.

OBS: med setehøyde bak på 460 mm og over, vil bredden mellom klesbeskyttere øke med 30 mm

Setehøyde bak i mm

Drivhjul str.	340	350	360	370	380	390	400	410	420	430	440	450	460	470	480	490	500	510	520
22"	<input type="radio"/>	<input type="radio"/>	<input type="radio"/>	<input type="radio"/>	<input type="radio"/>	<input type="radio"/>	<input type="radio"/>	<input type="radio"/>	<input type="radio"/>	<input type="radio"/>	<input type="radio"/>	<input type="radio"/>	<input type="radio"/>						
24"			<input type="radio"/>	<input type="radio"/>	<input type="radio"/>	<input type="radio"/>	<input type="radio"/>	<input type="radio"/>	<input type="radio"/>	<input type="radio"/>	●	<input type="radio"/>	<input type="radio"/>	<input type="radio"/>	<input type="radio"/>				
25"				<input type="radio"/>	<input type="radio"/>	<input type="radio"/>	<input type="radio"/>	<input type="radio"/>	<input type="radio"/>	<input type="radio"/>	<input type="radio"/>	<input type="radio"/>	<input type="radio"/>	<input type="radio"/>	<input type="radio"/>	<input type="radio"/>			
26"							<input type="radio"/>	<input type="radio"/>	<input type="radio"/>	<input type="radio"/>	<input type="radio"/>	<input type="radio"/>	<input type="radio"/>	<input type="radio"/>	<input type="radio"/>	<input type="radio"/>	<input type="radio"/>	<input type="radio"/>	<input type="radio"/>



(1) kan kombineres med drivaggregat

(2) Avhengig av konfigurasjon/valg på stolen. Maks. 136kg i kombinasjon med AGN090100 "Feste for bil-Crash Test Option" og 125 kg ved valg av Wheeldrive eller lettvektshjul, 100 kg ved valg av håndsykkelaksling eller Proton drivhjul

For mer informasjon

besøk vår hjemmeside

[www.SunriseMedical.no](http://www.SunriseMedical.no)

© Sunrise Medical 2024

Quickie Argon<sup>2</sup>

● = Standard    ○ =Valgmulighet    □ =Tilbehør / Pristillegg

Kun internt:	Sete	Lev.art.nr:	HMS art.nr:
<b>Setetrekk:</b>			
AGN020002	● <b>Setetrekk nylon med 1 lomme</b> <b>std</b> oppgi setebredde og setedybde (SB+SD)	65102300-100-ET	319343
AGN020003	□ Setetrekk nylon med 2 lommer      (kun fra SB340 mm, oppgi SB+SD)	65102400-100-ET	276696
AGN020004	□ Setetrekk nylon med lomme og kateterlomme      (kun fra SB340 mm, oppgi SB+SD)	65102500-100-ET	276695
AGN020000	○ Uten setetrekk		

Kun internt:	JAY sitteputer	Lev.art.nr:	HMS art.nr:
<b>JAY sitteputer - for komplett puteoversikt henviser vi til <a href="#">Jay produktkatalog</a></b>			
	□ JAY Sittepute :		

Kun internt:	Hoftebelter	Lev.art.nr:	HMS art.nr:
AGN090018	□ Hoftebelte med billås, langt, l58-160 cm      stk	069935	179437
	□ Hoftebelte med billås, kort l58-85 cm      stk	069939	179438
	□ Kinetic Balance belte: *)		
*) For komplett oversikt over Kinetic Balance posisjonseringsprodukter, : <a href="#">Kinetic Balance-katalog</a>			

Kun internt:	Rygg	Lev.art.nr:	HMS art.nr:												
<b>Rygg høyder i mm</b> Velg rygg høyde levert fra fabrikk (mm). Høydejustering mulig i områdene: 250-300;300-400;400-450mm.															
	<table border="1"> <thead> <tr> <th>250 - 300</th> <th>300 - 400</th> <th>400 - 450</th> </tr> </thead> <tbody> <tr> <td>○ 250</td> <td>○ 300</td> <td>○ 375</td> </tr> <tr> <td>○ 275</td> <td>○ 325</td> <td>○ 400</td> </tr> <tr> <td>○ 300</td> <td>● <b>350</b></td> <td>○ 450</td> </tr> </tbody> </table>	250 - 300	300 - 400	400 - 450	○ 250	○ 300	○ 375	○ 275	○ 325	○ 400	○ 300	● <b>350</b>	○ 450		
250 - 300	300 - 400	400 - 450													
○ 250	○ 300	○ 375													
○ 275	○ 325	○ 400													
○ 300	● <b>350</b>	○ 450													

AGN030015	○ Rygg, vinkeljusterbar (foldbar)      (-31° til +15°)      (bare i svart eloksert)	65103004-000	275022
AGN030102	● <b>Rygg, vinkeljusterbar (foldbar), dobbeltlåsbar (std)</b> (-31° til +15°)      (bare i svart eloksert)	65103005-000	275023

Kun internt:	Kjørehåndtak: (Velg kun 1 type per stol)	Lev.art.nr:	HMS art.nr:
AGN030200	○ Uten kjørehåndtak (kun ryggør RH 250-300mm)      (kun ryggør, par)	051447-001-ET	275929
AGN030201	● <b>Lang (std)</b> RH25-30/ 30-40/ 40-45      (par)	066867-001/2/3-ET	275924 /25/27
AGN030203	□ Nedfellbare kjørehåndtak      RH30-40 /40-45      (bare tilgj. fra rygg høyde 325 mm, stk)	066868-002/003	152654 /655
AGN030204	□ Høyderegulerbare kjørehåndtak      RH30-40 /40-45      (bare tilgj. fra rygg høyde 325 mm, par)	000841265 /66-ET	272313 /314
	□ Festebrakett (trenger 2 stk til høyderegulerbare kj.h.tak)      stk	051456	152652
AGN030205	□ Festebraketter for JAY rygg, par      (bare tilgjengelig fra rygg høyde 325 mm, par)	065432	184880
NB Ikke i	□ Kjørebøyle sb28-33cm vreg *)	0409655-Q	152646
Calico!	□ Kjørebøyle sb33-38cm vreg *)	0409657-Q	152648
	□ Kjørebøyle sb40-46 hreg vreg *)	0409660-Q	153722

\*) NB! Stolen må bestilles med hreg. kjøreht. Kjørebøyle 6 cm smalere enn SB. Monteres Vestby

Kun internt:	Ryggtrekk regulerbart	Lev.art.nr:	HMS art.nr:
	<i>SBRH=setebredde og rygg høyde</i>		
AGN030316	● <b>EXO Ryggtrekk polstret, justerbart, 1 lomme, svart (EXO Evo version)</b> stk Farge på kantbånd: ● Svart      (STD)	06804122-SBRH	
AGN030317	□ <b>EXO PRO ryggtrekk, polstret, just.bart, pustende stoff, 1 lomme, svart (EXO Evo)</b> stk Farge på kantbånd: ○ Svart	06804123-SBRH	
AGN030300	○ Uten ryggtrekk		

<b>Minuslinjer ved valg av JAY-rygg:</b>	
06804122-SB30	Ryggoverdrag
066853-02-ET	2 x Ryggband
06804027-100	Ryggband topp

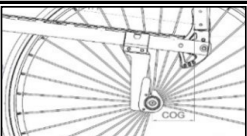
Quickie Argon <sup>2</sup>			
<input checked="" type="radio"/> = Standard <input type="radio"/> =Valgmulighet <input type="checkbox"/> =Tilbehør/Pristillegg			
<b>JAY rygg</b> - for komplett utvalg se: <a href="#">JAY produktkatalog</a>		Lev.art.nr:	HMS art.nr:
<input type="checkbox"/> Jay rygg:		Husk minuslinjer for std. Rygg!	
<b>Hodestøtter WHITMYER</b> - for komplett utvalg se: <a href="#">Whitmyer katalog</a>		Lev.art.nr:	HMS art.nr:
NB: Krever at Jay-rygg er montert på stolen			
<input type="checkbox"/> Whitmyer Hodestøtte, oppgi art.nr.		(kun sammen med JAY-rygg)	
<b>Kun internt: ARMLEN OG KLESBESKYTTERE</b>		Lev.art.nr:	HMS art.nr:
AGN040102	<input type="checkbox"/> Rett klesbeskytter aluminium (u/skjerm)	hø-002 / ve-001	06604094-002/001 272355 /56
AGN040101	<input type="checkbox"/> Liten rett klesbeskytter, karbon (u/skjerm) <b>(1)</b>	hø-002 / ve-001 Slimstyle	65104114-002/001 272344 /45
AGN040103	<input type="checkbox"/> Klesbeskytter aluminium med skjerm	hø-002 / ve-001 (min setehøyde 390 mm)	06604092-002/001 254333 /32
AGN040104	<input checked="" type="radio"/> <b>Klesbeskytter karbon med skjerm (std)</b>	hø-002 / ve-001 (min setehøyde 390 mm)	06604093-002/001 240251 /50
	<input type="radio"/> Feste klesbeskytter lavt montert, shbak 49-50	stk	ET65104002-002 272485
	<input type="radio"/> Feste klesbeskytter høyt montert	stk	ET65104002-001 272481
AGN040107	<input type="checkbox"/> Avtagbare klesbeskyttere kompositt par (Q-style)	par	65104115-000 272346
AGN040108	<input type="checkbox"/> Rørarmen polstret, alu, utsv., avtakbart	par	65104119-000 276047
AGN040050	<input type="checkbox"/> Armlene sentermontert kort pad hreg T-stykke	par	05304204 270306
AGN040051	<input type="checkbox"/> Armlene sentermontert lang pad hreg T-stykke	par	05304205 270307
AGN040052	<input type="checkbox"/> Armlener sentermont hjust djust 330 mm pad	par	65104118-000 270305
AGN040000	<input type="radio"/> Uten klesbeskyttere og armlener		
<b>Kun internt: BENSTØTTER OG FOTPLATER</b>		Lev.art.nr:	HMS art.nr:
AGN050029	<input checked="" type="radio"/> <b>Fotbøyle, rørmodell (std)</b>	(LL 360 mm - 500 mm)	ET65105255-000 318908
AGN050030	<input type="checkbox"/> Fotbøyle rørmodell med plate, lettvekt	(LL 360 mm - 500 mm)	ET65105256-000 271237
AGN050025	<input type="checkbox"/> Fotbøyle med plate, Lett, kompositt	(LL 360 mm - 500 mm)	ET65105700-xxx 2715xx
AGN050024	<input type="checkbox"/> Fotbøyle med plate, Lett, aluminium i rammens farge	(LL 360 mm - 500 mm)	ET65105800-xxx 271xxx
AGN050026	<input type="checkbox"/> Fotbøyle med plate, Lett, karbon	(LL 360 mm - 500 mm)	ET65105300-000 287792
AGN050034	<input type="checkbox"/> Fotbøyle med plate, Lett, alu, høytmontert	(LL 220 - 390 mm)	ET65105100-000 290259
AGN050125	<input type="checkbox"/> Fotbøyle med plate Performance alu vinkeljust.bar.	(LL 360 mm - 500 mm)	ET65105400-000 318922
AGN050127	<input type="checkbox"/> Fotfikseringsplate (sidestøtter for føttene)	(kun til fotplate lett + performance)	765821004 152638
AGN050020	<input type="checkbox"/> Fotplater delt, kompositt <b>(2)</b>	(SB 380-500 mm; LL 380 - 500 mm)	054250-0xx 271xxx
	<input type="checkbox"/> Stabiliseringsstag for delte fotplater kompositt		ET65105290-xxx 276xxx
AGN050022	<input type="checkbox"/> Fotplater delt, aluminium m/stabiliseringsstag <b>(2)</b>	(SB 340 - 500; LL 380 - 500 mm)	ET65105500-000 318915
B4Me	<input type="checkbox"/> Fotbøyle rørmodell Y-style rustfri	(MA brukes ved Adventus fronthjul)	FMG-MB02-3140-02 207071
B4Me	<input type="checkbox"/> Fotplate Bakoverfellbar, kompositt	(Maks sv.hjul 5", maks sb46, min +5cm shf vs ll.)	FMG-MB03-2940-01 318920
<b>NB! Fotbøylar og fotplater krever serienummer ved bestilling som reservedel!</b>			
<b>LEGGLENGDE (LL)</b>			
<input type="radio"/> 220 <input type="radio"/> 230 <input type="radio"/> 240 <input type="radio"/> 250 <input type="radio"/> 260 <input type="radio"/> 270 <input type="radio"/> 280 <input type="radio"/> 290 <input type="radio"/> 300 <input type="radio"/> 310 <input type="radio"/> 320 <input type="radio"/> 330 <input type="radio"/> 340 <input type="radio"/> 350 <input type="radio"/> 360 <input type="radio"/> 370 <input type="radio"/> 380 <input type="radio"/> 390 <input type="radio"/> 400 <input type="radio"/> 410 <input type="radio"/> 420 <input type="radio"/> 430 <input type="radio"/> 440 <input type="radio"/> 450 <input type="radio"/> 460 <input type="radio"/> 470 <input type="radio"/> 480 <input type="radio"/> 490 <input type="radio"/> 500			
LL 220 - 350 mm kun med høytmontert benstøtte; alle andre benstøtter fra LL 360 - 500 mm.			
<b>Kun internt: RAMME-ALTERNATIVER</b>		Lev.art.nr:	HMS art.nr:
AGN010601	<input checked="" type="radio"/> <b>Brukervekt max.125kg (std)</b>		
AGN010602	<input type="radio"/> Brukervekt max.140kg		
AGN010013	<input checked="" type="radio"/> <b>Fast ramme, knevinkel 92° (std)</b>		
AGN010012	<input type="radio"/> Fast ramme, knevinkel 100°		
AGN010100	<input type="radio"/> U-front (ingen innvinkling)		
AGN010103	<input checked="" type="radio"/> <b>V-front, innvinkling: 30 mm (std)</b>		
AGN090015	<input type="checkbox"/> Forberedt for drivaggregat <b>(4)</b> plate/akselrør	(max. 120 kg; kun 0° cambring)	51578/51576 270200/07
AGN010500	<input type="checkbox"/> Håndsykkelaksel <b>(3)</b>	(max 100kg; ikke i kombinasjon med AGN070500 og polstret rørarmen)	65107002 276500
AGN070500	<input type="checkbox"/> Amputasjonsbrakett f/drivhjulaksel	(ikke i kombinasjon med sykkelfront aksling og polstret rørarmen)	051554 270292
<b>TYNGDEPUNKT (COG)</b> (alle mål er i mm; målt fra foran på ryggør, velg kun ett alternativ)			
COG32	<input type="radio"/> 32 mm	<b>COG80</b> <input checked="" type="radio"/> <b>80 mm (std)</b> <b>COG92</b> <input type="radio"/> 92 mm <b>COG104</b> <input type="radio"/> 104 mm	
COG44	<input type="radio"/> 44 mm		
COG56	<input type="radio"/> 56 mm		
COG68	<input type="radio"/> 68 mm		
<b>(1) med 24" drivhjul min. setehøyde bak 410 mm; med 25" drivhjul min. setehøyde bak 430 mm</b> <b>(2) med 30 mm innvinkling, delte fotplater er tilgjengelig fra SB420 kompositt og SB380 alu fotplate</b> <b>(3) Ikke med vipperør</b> <b>(4) Nødvendig for e-fix</b>		For mer informasjon besøk vår webside <a href="http://www.SunriseMedical.no">www.SunriseMedical.no</a> © Sunrise Medical 2024	
		Side 3	



Quickie Argon<sup>2</sup>

● = Standard    ○ =Valgmulighet    □ =Pristillegg/Tilbehør

Kun internt:	<b>DRIVHJUL *)</b>	(komplette hjul i stk)	(sjekk dine valg på side 1, velg kun en type)	Lev.art.nr:	HMS art.nr:
AGN070003	<input type="checkbox"/>	22" Lettvekt, Right Run dekk, aluminium drivring	( max brukervekt: 125 kg)	6881	152607
AGN070004	<input type="checkbox"/>	22" Proton, Right Run dekk, aluminium drivring	( max brukervekt: 100 kg)	6941	164952
AGN070001	<input type="checkbox"/>	22" Universal, Kompakt dekk, alu drivring		6894	201681
AGN070001	<input type="checkbox"/>	22" Universal, Kompakt dekk, stål rustfri drivring		6872	152606
AGN070002	<input type="checkbox"/>	24" Design, Kompakt dekk, aluminium drivring		8842	217681
AGN070002	<input type="checkbox"/>	24" Design, Kompakt dekk, Elipse drivring		65107218	270580
AGN070002	<input type="checkbox"/>	24" Design, Marathon Plus dekk, aluminium drivring		65107208	270581
AGN070002	<input type="checkbox"/>	24" Design, Maraton Plus dekk, Elipse drivring		65107220	270582
AGN070002	<input type="checkbox"/>	24" Design, Right Run dekk, aluminium drivring		6892	152609
AGN070002	<input type="checkbox"/>	24" Design, Schwalbe One dekk, aluminium drivring		65107207	270583
AGN070002	<input type="checkbox"/>	24" Design, Schwalbe One dekk, Elipse drivring		65107219	270584
AGN070003	<input type="checkbox"/>	24" Lettvekt, Kompakt dekk, aluminium drivring	( max brukervekt: 125 kg)	65107200	270592
AGN070003	<input type="checkbox"/>	24" Lettvekt, Kompakt dekk, Ellipse drivring	( max brukervekt: 125 kg)	65107215	270593
AGN070003	<input type="checkbox"/>	24" Lettvekt, Marathon Plus dekk, aluminium drivring	( max brukervekt: 125 kg)	65107202	270594
AGN070003	<input type="checkbox"/>	24" Lettvekt, Maraton Plus dekk, Ellipse drivring	( max brukervekt: 125 kg)	65107217	270595
AGN070003	<input checked="" type="checkbox"/>	<b>24" Lettvekt, Right Run dekk, aluminium drivring</b>	<b>(std)</b> ( max brukervekt: 125 kg)	6880	152611
AGN070003	<input type="checkbox"/>	24" Lettvekt, Schwalbe One dekk, aluminium drivring	( max brukervekt: 125 kg)	8843	216199
AGN070003	<input type="checkbox"/>	24" Lettvekt, Schwalbe One dekk, Ellipse drivring	( max brukervekt: 125 kg)	65107216	270597
AGN070004	<input type="checkbox"/>	24" Proton, Marathon Plus dekk, supergrip drivring	( max brukervekt: 100 kg)	8841	229574
AGN070004	<input type="checkbox"/>	24" Proton, Schwalbe One dekk, aluminium drivring	( max brukervekt: 100 kg)	6942	164953
AGN070006	<input type="checkbox"/>	24" Spinergy 12 eiker, Right Run dekk, aluminium drivring		6867	201767
AGN070005	<input type="checkbox"/>	24" Spinergy 18 eiker, Right Run dekk, aluminium drivring		6873	152612
AGN070005	<input type="checkbox"/>	24" Spinergy 18 eiker, Right Run dekk, supergrip drivring		8840	230268
AGN070001	<input type="checkbox"/>	24" Universal, Kompakt dekk, aluminium drivring		6871	152610
AGN070001	<input type="checkbox"/>	24" Universal, Right Run dekk, stål rustfri drivring		6893	214304
AGN070003	<input type="checkbox"/>	25" Lettvekt, Schwalbe One dekk, aluminium drivring		6868	211670
AGN070004	<input type="checkbox"/>	25" Proton, Schwalbe One dekk, aluminium drivring	( max brukervekt: 100 kg)	6943	179436
AGN070006	<input type="checkbox"/>	25" Spinergy 12 eiker, Schwalbe One dekk, aluminium drivring		6866	270608
AGN070005	<input type="checkbox"/>	25" Spinergy 18 eiker, Schwalbe One dekk, aluminium drivring		6875	156983
AGN070002	<input type="checkbox"/>	26" Design, Right Run dekk, aluminium drivring		6897	152613
AGN070006	<input type="checkbox"/>	26" Spinergy 18 eiker, Right Run dekk, aluminium drivring		6863	217270
AGN070001	<input type="checkbox"/>	26" Universal, Right Run dekk, aluminium drivring		6879	152615
AGN070009	<input type="checkbox"/>	24" Mountainbike, aluminium drivring		000851319	152608
NBI	<b>Drivhjul med ledsager/trommelbrems (OBS: Ikke nedfellbare eller uten kjørhåndtak)</b>				
FMG	<input type="checkbox"/>	Drivhjul m/ledagerbrems	Kun med 22, 24 og 26" drivhjul. Kun med Universal hjul	SB2381	170685

\*) Dette er komplette hjul med beskrivelse av felg, dekk og drivring. Dersom du ikke finner ønsket hjul, så velg et drivhjul ovenfor og velg riktig dekk og drivring på de neste sidene. Vi vil da ta drivring og dekk som er på det komplette hjulet i minus.



Proton og Light Weight kun med 22", 24" & 25" kompakt dekk ; se s.7  
Spinergy hjul kun med 24" kompakt dekk; ikke med Mountainbike hjul

[www.SunriseMedical.no](http://www.SunriseMedical.no)

Quickie Argon<sup>2</sup>

● = Standard

○ =Valgmulighet

□ =Pristillegg/Tilbehør

<b>Loopwheels - Drivhjul med fjæring (komplette hjul, u/bolt)</b>			<i>Husk minus std drivhjul!</i>	<b>Lev.art.nr:</b>	<b>HMS art.nr:</b>
NB!	<input type="checkbox"/>	Drivhjul 24" Loopwheel Urban Regular ve	stk	24LWU0RE00RFL000	270573
Kan ikke	<input type="checkbox"/>	Drivhjul 24" Loopwheel Urban Regular hø	stk	24RWU0RE00RFL000	270565
bestilles i	<input type="checkbox"/>	Drivhjul 24" Loopwheel Urban Soft ve	stk	24LWU0SO00RFL000	270574
Calico!	<input type="checkbox"/>	Drivhjul 24" Loopwheel Urban Soft hø	stk	24RWU0SO00RFL000	270566
	<input type="checkbox"/>	Drivhjul 24" Loopwheel Urban Stiff ve	stk	24LWU0ST00RFL000	270575
	<input type="checkbox"/>	Drivhjul 24" Loopwheel Urban Stiff hø	stk	24RWU0ST00RFL000	270567
	<input type="checkbox"/>	Drivhjul 24" Loopwheel Extreme Regular ve	stk	24LWX0RE00RFL000	270572
	<input type="checkbox"/>	Drivhjul 24" Loopwheel Extreme Regular hø	stk	24RWX0RE00RFL000	270562
	<input type="checkbox"/>	Drivhjul 24" Loopwheel Extreme Stiff ve	stk	24LWX0ST00RFL000	270571
	<input type="checkbox"/>	Drivhjul 24" Loopwheel Extreme Stiff hø	stk	24RWX0ST00RFL000	270564

NB!	<input type="checkbox"/>	Drivhjul 25" Loopwheel Urban Regular ve	stk	25LWU0RE00RFL000	313914
Kan ikke	<input type="checkbox"/>	Drivhjul 25" Loopwheel Urban Regular hø	stk	25RWU0RE00RFL000	313915
bestilles i	<input type="checkbox"/>	Drivhjul 25" Loopwheel Urban Soft ve	stk	25LWU0SO00RFL000	319489
Calico!	<input type="checkbox"/>	Drivhjul 25" Loopwheel Urban Soft hø	stk	25RWU0SO00RFL000	319488
	<input type="checkbox"/>	Drivhjul 25" Loopwheel Urban Stiff ve	stk	25LWU0ST00RFL000	319491
	<input type="checkbox"/>	Drivhjul 25" Loopwheel Urban Stiff hø	stk	25RWU0ST00RFL000	319490

<b>HUSK!</b>	<input type="checkbox"/>	Hjulbolt / Hurtigkopling til Loopwheels *) l:99mm dia:12,7mm	stk	000220299	272268
		*) Tas vanlig drivhjul i minus, MÅ nye bolter bestilles. 1 til hvert hjul.			

**TILLEGG DRIVRINGER kun til LOOPWHEELS****Lev.art.nr:****HMS art.nr:**

Standard drivring på Loopwheels er svart aluminium. Ønskes andre drivringer vil standard tas i minus.

<input type="radio"/>	<b>24" svart alu 1)</b>	<i>(Kun loopwheel 24". Minus ved valg av annen dr.ring)</i>		24W00BA00000	319523
<input type="checkbox"/>	24" Carbolife Gekko svart (alu med gummitopp slik Ellipse)	<i>(Kun loopwheel 24")</i>		24GG615E21	292436
<input type="checkbox"/>	24" Carbolife Quadro svart	<i>(Kun loopwheel 24")</i>		24QG615GT1	319536
<input type="checkbox"/>	24" Carbolife Curve Tetra	<i>(Kun loopwheel 24")</i>		24AG615GT1	319503
<input type="radio"/>	<b>25" svart alu 1)</b>	<i>(Kun loopwheel 25". Minus ved valg av annen dr.ring)</i>		25W00BA00000	319522
<input type="checkbox"/>	25" Carbolife Gekko svart (alu med gummitopp slik Ellipse)	<i>(Kun loopwheel 25")</i>		25GG639E21	296879
<input type="checkbox"/>	25" Carbolife Quadro svart	<i>(Kun loopwheel 25")</i>		25QG639GT1	319533
<input type="checkbox"/>	25" Carbolife Curve Tetra	<i>(Kun loopwheel 25")</i>		25AG639GT1	319505

**Carbolife drivringer KUN til Loopwheel Extreme.****Lev.art.nr:****HMS art.nr:**

<input type="radio"/>	<b>24" svart alu 1)</b>	<i>(Minus ved valg av annen dr.ring)</i>		24W00BA00000	319523
<input type="checkbox"/>	24" Carbolife Curve Tetra	<i>(Kun loopwheel Extreme 24", Stk)</i>		24AL615GT1B	319508
<input type="checkbox"/>	24" Carbolife Gekko svart	<i>(Kun loopwheel Extreme 24", Stk)</i>		24GL615E21B	319516
<input type="checkbox"/>	24" Carbolife Curve L Tetra	<i>(Kun loopwheel Extreme 24", Stk)</i>		24LL615GT1B	319502
<input type="checkbox"/>	24" Carbolife Quadro	<i>(Kun loopwheel Extreme 24", Stk)</i>		24QL615GT1B	297838
<input type="checkbox"/>	24" Carbolife Gekko S svart	<i>(Kun loopwheel Extreme 24", Stk)</i>		24SL615E21B	319519

1) Denne drivringen er standard på Loopwheels drivhjul. Ved valg av annen drivring tas denne i minus.



Mer informasjon, besøk vår hjemmeside

[www.SunriseMedical.no](http://www.SunriseMedical.no)

Quickie Argon<sup>2</sup>

● = Standard    ○ =Valgmulighet    □ =Pristillegg/Tilbehør

Kun internt:	DRIVRINGER (velges kun hvis annen drivring enn på standard drivhjul)	Lev.art.nr:	HMS art.nr.:
AGN070208	<input type="checkbox"/> 22" MaxGrip Ergo Para f/Proton/Lettvekt	062543	270812
AGN070208	<input type="checkbox"/> 22" MaxGrip Ergo Para f/Universalhjul	062542	270809
AGN070202	<input type="checkbox"/> 22" Aluminium	000854035.22	270816
AGN070204	<input type="checkbox"/> 22" Rustfritt stål	000854024.22	195535
AGN070207	<input type="checkbox"/> 22" Supergrip	000854742	152624
AGN070203	<input type="checkbox"/> 22" Lettvekt klarlakkert	066550-002	270819
AGN070202	<input checked="" type="checkbox"/> <b>24" Aluminium</b> <b>std</b>	000854035.24	254335
AGN070201	<input type="checkbox"/> 24" Aluminium klarlakk	000854026.30	270824
AGN070212	<input type="checkbox"/> 24" Ellipse 3R sort	000854810.01	270808
	<input type="checkbox"/> 24" Lettvekt klarlakk	066550-003	179979
AGN070203	<input type="checkbox"/> 24" Lettvekt lakkert, fargekode: ...	066551-003	179981
AGN070208	<input type="checkbox"/> 24" MaxGrip Ergo Para f/Proton/Lettvekt	062545	270810
AGN070208	<input type="checkbox"/> 24" MaxGrip Ergo Para f/Universalhjul	062544	270811
AGN070204	<input type="checkbox"/> 24" Rustfritt stål f/Spinergr/Lettvekt/Proton	000854044	270825
ikke Calico	<input type="checkbox"/> 24" Spinergr TC rustfritt stål (Bestilles fra RGK)	Z2PR965	
AGN070207	<input type="checkbox"/> 24" Supergrip f/Proton/Lettvekt/Spinergr	000854900	270831
AGN070207	<input type="checkbox"/> 24" Supergrip f/Design/Universal	000854534	152625
AGN070205	<input type="checkbox"/> 24" Titan f/Spinergr/Lettvekt/Proton	000854055	270826
AGN070206	<input type="checkbox"/> 24" Titan klarlakkert f/Spinergr/Lettvekt/Proton	000854065	270827
AGN070205	<input type="checkbox"/> 24" Titan f/Universal/Design	000854054	152617
AGN070206	<input type="checkbox"/> 24" Titan klarlakkert f/Universal/Design	000854064	152618
ikke Calico	<input type="checkbox"/> 24" Titan oppsvinget. (Større diameter enn std 24" drivring)	000858000	
AGN070212	<input type="checkbox"/> 25" Ellipse 3R 3 sort	000854811.01	270807
AGN070203	<input type="checkbox"/> 25" Lettvekt klarlakk	066550-004	179980
AGN070201	<input type="checkbox"/> 25" Lettvekt lakkert	066551-004	179982
AGN070207	<input type="checkbox"/> 25" Supergrip f/Spinergr/Proton/Lettvekt	000854903	213357
	<input type="checkbox"/> 25" Titan blank f/Spinergr/Proton/Lettvekt	000854901	270821
AGN070205	<input type="checkbox"/> 25" Titan f/Universal/Design	000854056	152619
AGN070206	<input type="checkbox"/> 25" Titan klarlakk f/Spinergr/Proton/Lettvekt	000854902	270822
ikke Calico	<input type="checkbox"/> 25" Titan oppsvinget (Større diameter enn std 24" drivring)	000855000	319525
ikke Calico	<input type="checkbox"/> 25" Spinergr TC rustfritt stål (Bestilles fra RGK)	Z2PR966	
NTR070204	<input type="checkbox"/> 25" Rustfritt stål f/Spinergr/Proton/Lettvekt	000854904	270823
AGN070202	<input type="checkbox"/> 26" Aluminium	000854035.26	270815
AGN070201	<input type="checkbox"/> 26" Aluminium, klarlakkert	000854026.29	270814
ikke Calico	<input type="checkbox"/> 26" Rustfritt stål	000854024.26	319498
ikke Calico	<input type="checkbox"/> 26" Spinergr TC rustfritt stål (Bestilles fra RGK)	Z2PR967	
ikke Calico	<input type="checkbox"/> 26" Titan ubehandlet	000854056	152619
ikke Calico	<input type="checkbox"/> 26" Titan oppsvinget (større diameter enn std 26" drivring)	000854000	319497
AGN070207	<input type="checkbox"/> 26" Supergrip f/Design/Universal	000854633	270837
<b>Drivring montering:</b>			
	AGN070317 ● Standard (17 mm) (12,5 mm med Lettvekts & Proton hjul)		
	AGN070327 ○ Vid (27 mm) (ikke med Lettvekt & Spinergr hjul og alu drivring)		
	AGN070307 □ Tett (7 mm) (kun med Rustfritt stål)		
Kun internt:	DEKK (velges kun hvis annet dekk enn på standard drivhjul) (velg kun en type)	Lev.art.nr:	HMS art.nr.:
AGN070102	<input type="checkbox"/> 22" Kompakt (Universal)	000283028	270495
AGN070101	<input type="checkbox"/> 22" Right Run	000857424.01	270513
FMG	<input type="checkbox"/> 22" Marathon Plus (Lengre lever.tid)	FMG-MF02-2560-01	319465
AGN070102	<input type="checkbox"/> 24" Kompakt (Design/Universal/Spinergr)	000283017	179444
AGN070102	<input type="checkbox"/> 24" Kompakt for Proton/Lettvekt 1)	000857121.01	194596
AGN070104	<input type="checkbox"/> 24" Marathon Plus	000857426	270504
AGN070101	<input checked="" type="checkbox"/> <b>24" Right Run</b> <b>std</b>	000857224.01	207077
AGN070107	<input type="checkbox"/> 24" Schwalbe One	000857130	253226
AGN070102	<input type="checkbox"/> 25" Kompakt for Proton/Lettvekt 1)	000857121.02	194596
AGN070104	<input type="checkbox"/> 25" Marathon Plus	000857127	270507
AGN070107	<input type="checkbox"/> 25" Schwalbe One	000857131	270508
AGN070104	<input type="checkbox"/> 26" Marathon Plus	10231440	270506
AGN070101	<input type="checkbox"/> 26" Right Run	000857226.03	270494
ikke Calico	<input type="checkbox"/> 24" kompakt bruk på Loopwheels (Ikke mulig på Extreme)	24W00000S00	270498
ikke Calico	<input type="checkbox"/> 25" kompakt bruk på Loopwheels (Ikke mulig på Extreme)	25W00000S00	270499
ikke Calico	<input type="checkbox"/> 24" reTyre Traction avtakbart dekk (par)	T100013	319468
ikke Calico	<input type="checkbox"/> 25" reTyre Traction avtakbart dekk (par)	T8017	319467
ikke Calico	<input type="checkbox"/> 26" reTyre Traction avtakbart dekk (par)	T8018	319466

(1): Proton og Light Weight kun med 22", 24" & 25" kompakt dekk ; Spinergr hjul kun med 24" kompakt dekk; ikke med Mountainbike hjul Side 7



Besøk vår webside  
[www.SunriseMedical.no](http://www.SunriseMedical.no)  
 © Sunrise Medical 2024

Quickie Argon<sup>2</sup>

● = Standard      ○ =Valgmulighet      □ =Pristillegg

Kun internt:	BREMSER	Lev.art.nr:	HMS art.nr:
AGN060001	<input type="checkbox"/> Brems åpen hø	051604-001	270421
AGN060001	<input type="checkbox"/> Brems åpen ve	051604-002	270422
AGN060002	● <b>Brems høy kompositt par</b> (std) <span style="float:right">par</span>	051605-000	138911
AGN060010	<input type="checkbox"/> Bremsespakforlenger, svingbar <span style="float:right">(kun til Brems høy kompositt)</span>	000861253	027211
AGN060023	<input type="checkbox"/> Brems Compact hø <span style="float:right">(kun med 0°/3° cambring)</span>	66006100-302	270403
AGN060023	<input type="checkbox"/> Brems Compact ve <span style="float:right">(kun med 0°/3° cambring)</span>	66006100-301	270404

## ENHÅNDSBREMSER

AGN060007	<input type="checkbox"/> Brems enhånd aktiveringsside høyre (+følgeside ve) <span style="float:right">(kun med 0°/3° cambring)</span>	066631-022/011	270888/94
AGN060006	<input type="checkbox"/> Brems enhånd aktiveringsside venstre (+følgeside hø) <span style="float:right">(kun med 0°/3° cambring)</span>	066631-021/012	270890/92

Kun internt:	Tilbehør	Lev.art.nr:	HMS art.nr:
AGN090000	● <b>Verktøysett</b> (std)	000604270	152714
AGN090024	<input type="checkbox"/> Høytrykkspumpe (0 - 11 bar) (fotpumpe)	000228005	152669
AGN090025	<input type="checkbox"/> Luftpumpe (håndpumpe)	000859104	179584
	<input type="checkbox"/> Luftpumpe oppladbar	3007900	139123
AGN090019	<input type="checkbox"/> Koffertholder, Caddy <span style="float:right">(ikke med fotplate hel, alu, høytmontert og LL &lt; 410 mm)</span>	L902350	098543
	● <b>Uten festebraketter for bruk i bil (Crashtest option)</b> (std)		
AGN090100	<input type="checkbox"/> Festebraketter for bruk som sete i bil (Crashtest option) (1)	65101008-ET	276551
	<input type="checkbox"/> Rullestolski <b>Wheelblades</b> festes til svinghjulene, små, par <span style="float:right">par</span>	9080	206889
	<input type="checkbox"/> Veske liten foran	750307	179439

## Fronthjul Adventus (Enkelt stort hjul for bedre fremkomst)

		Lev.art.nr:	HMS art.nr:
<input type="checkbox"/>	Fronthjul Adventus <span style="float:right">NB! krever Fotbøyle Y-style!</span>	ADV3100	271991
<input type="checkbox"/>	Fronthjul Adventus m/ kort håndtak <span style="float:right">NB! krever Fotbøyle Y-style!</span>	ADV4580	314633
<input type="checkbox"/>	Holder fronthjul Adventus ryggmontert	ADV3050	272264

Kun internt:	EMPULSE F55* (Drivaggregat, brukerstyrt)	Se også eget best.skjema!	Lev art.nr:	HMS art.nr:
EMF070086	<input type="checkbox"/> Empulse F55 montert på stolen 14 tommers luftfylt hjul, 10 km/t		EF55F	319927
	<input type="checkbox"/> Klemmer for rundrør (stk) <span style="float:right">(Må ha 2 stk)</span>		47601000-010	272468
	<b>Tilbehør Empulse F55</b>			
EMF010032	<input type="checkbox"/> Støtte, for parkering		47609042	276349
EMF160010	<input type="checkbox"/> Ekstra batteri, Lithium-Ion, 5,7 Ah		47616108-ET	270343
	<input type="checkbox"/> Display for 6kmth hastighet for 14" F55 **)		47611014-006	270527

\*\* : minuslinje std display 14": 47611014-010

\*) F55 er eget hovedprodukt (post 20) og krever vedtak

Kun internt:	Eikebeskyttere (kun tilgjengelig til drivhjulstr. 22" & 24")
AGN070831	<input type="checkbox"/> Transparent
AGN070823	<input type="checkbox"/> Princess <span style="margin-left: 20px;">AGN070813</span> <input type="checkbox"/> Galactica <span style="margin-left: 20px;">AGN070818</span> <input type="checkbox"/> Jungle Fever
AGN070816	<input type="checkbox"/> Happy Lions <span style="margin-left: 20px;">AGN070821</span> <input type="checkbox"/> Pirates <span style="margin-left: 20px;">AGN070825</span> <input type="checkbox"/> Randolph
AGN070820	<input type="checkbox"/> Oriental <span style="margin-left: 20px;">AGN070814</span> <input type="checkbox"/> Graffiti <span style="margin-left: 20px;">AGN070811</span> <input type="checkbox"/> Feather
AGN070829	<input type="checkbox"/> Superhero <span style="margin-left: 20px;">AGN070802</span> <input type="checkbox"/> Basketball <span style="margin-left: 20px;">AGN070806</span> <input type="checkbox"/> Chrome wheel
AGN070817	<input type="checkbox"/> Hot Wheels <span style="margin-left: 20px;">AGN070812</span> <input type="checkbox"/> Flying water <span style="margin-left: 20px;">AGN070803</span> <input type="checkbox"/> Basketball 2
AGN070822	<input type="checkbox"/> Pool <span style="margin-left: 20px;">AGN070833</span> <input type="checkbox"/> Zebra <span style="margin-left: 20px;">AGN070828</span> <input type="checkbox"/> Space
AGN070827	<input type="checkbox"/> Silk <span style="margin-left: 20px;">AGN070830</span> <input type="checkbox"/> Tiger

1) Max brukervekt 136 kg ved valg av kollisjonstestbraketter



Besøk vår webside  
[www.SunriseMedical.no](http://www.SunriseMedical.no)  
 © Sunrise Medical 2024

Quickie Argon<sup>2</sup>

● = Standard    ○ =Valgmulighet    □ =Pristillegg/Tilbehør

Kun internt:	DRIVRINGER CarboTec	Lev.art.nr:	HMS art.nr:
NB!	<input type="checkbox"/> Gekko S 22"	stk 22SL665E21	319520
Kan ikke	<input type="checkbox"/> Gekko S 24"	stk 24SL615E21	312461
bestilles i	<input type="checkbox"/> Gekko S 25"	stk 25SL635E21	319517
Calico!	<input type="checkbox"/> Gekko S 26"	stk 26SL665E21	311579
	<input type="checkbox"/> Gekko (svart) 22"	stk 22GL665E21	319521
	<input type="checkbox"/> Gekko (svart) 24"	stk 24GL615E21	311737
	<input type="checkbox"/> Gekko (svart) 25"	stk 25GL635E21	319512
	<input type="checkbox"/> Gekko (svart) 26"	stk 26GL665E21	319513
	<input type="checkbox"/> Curve Tetra Grip 24"	stk 24AL615GT1	319507
	<input type="checkbox"/> Curve Tetra Grip 25"	stk 25AL635GT1	319506
NB!			
Kan ikke	<input type="checkbox"/> Curve L Tetra Grip 24"	stk 24LL615GT1	311234
bestilles i	<input type="checkbox"/> Curve L Tetra Grip 25"	stk 25LL635GT1	293002
Calico!	<input type="checkbox"/> Curve L Tetra Grip 26"	stk 26LL665GT1	319501
	<input type="checkbox"/> Quadro 24"	stk 24QL615GT1	319535
	<input type="checkbox"/> Quadro 25"	stk 25QL635GT1	319532
	<input type="checkbox"/> Quadro 26"	stk 26QL665GT1	319534

**BILDER**

GEKKO S



GEKKO SVART



CURVE TETRAGRIP



CURVE L TETRAGRIP



QUADRO



[www.SunriseMedical.no](http://www.SunriseMedical.no)

Quickie Argon<sup>2</sup>

● = Standard    ○ =Valgmulighet    □ =Pristillegg/Tilbehør

**FARGEVALG** (Se fargeprøver i vår fargekatalog)

Ramme	Drivring	Nav/Felg	(1)	Ramme	Drivring	Nav/Felg	(1)
01 Matt Black	std ●	□		16 Cherry Lustre	○	□	□
02 Gloss Black	○	□		10 Velvet Sapphire	○	□	□
03 Metallic Shadow	○	□		11 Midnight Blue	○	□	
04 Starlight White	○	□	□	12 Royal Blue	○	□	
05 Silver Ore	○	□		13 Brilliant Ocean	○	□	
06 Storm Gray	○	□		18 Pink Power	○	□	
07 Desert Tan	○	□		19 Satin Rose	○	□	
08 Desert Sage	○	□		21 Solar Orange	○	□	
09 Salute Green	○	□	□	22 Velocity Yellow	○	□	
14 Scarlet Noir	○	□	□	17 Turbo Green	○	□	
15 Red Pepper	○	□		20 Mystic Purple	○	□	

(1) Kun ved valg av Krysseiket drivhjul. OBS: Dette er individuell tilpasning, beregn lengre leveringstid.

Kun internt: **Farge på gafler**

- AGN100502 ● Svart std  
 AGN100503 ○ Sølv  
 AGN100501 ○ Oransje (Ikke alu-gafler)

**TJENESTER**

Lev art.nr: HMS art.nr:

<input type="checkbox"/> Utprøving enhetspris			319993
<input type="checkbox"/> Timepris reisetid			319982
<input type="checkbox"/> Ettertilpasning enhetspris			319988
<input type="checkbox"/> Km godtgj.	Ant. Km.:		
<input type="checkbox"/> Annet:			

**Kommentarer for individuelle tilpasninger**



Øvrige Kommentarer:

Sunrise Medical Kundeservice

Delitoppen 3, 1540 Vestby

T. 66 96 38 00

E: [post@sunrisemedical.no](mailto:post@sunrisemedical.no)

E-post: [mailordre@sunrisemedical.no](mailto:mailordre@sunrisemedical.no)

Side 10



[www.SunriseMedical.no](http://www.SunriseMedical.no)

© Sunrise Medical 2024

## Vennligst følg denne målemetode

Følgende metode anbefales for å måle. Avvik kan forekomme i enkelte tilfeller

Tilbake  
til side 1**Setebredde(SB):**

- a) For brukeren: Tillat ca 10 mm mellomrom på hver side av hoftene  
(Ca 10 - 20 mm totalt)
- b) På rullestolen: Fra utside rammerør til utside rammerør.

Setebredde

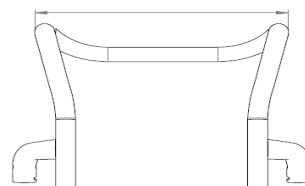
**Setedybde(SD):**

- a) For brukeren: Ved rett sittestilling tillat 2 - 3 fingerbredder avstand mellom forkant av pute og knehase. (ca. 30 - 60 mm).  
Ta hensyn til justerbare setedybder.
- b) På rullestolen: Fra rygggramme til setets framside

**Setehøyde foran**

- a) For brukeren: Ved sitting med 90° knevinkel: (bena rett ned)  
Fra knehase til underside sko.
- b) På rullestolen: Fra setetrekk til bakken .  
(min. 30 mm lengre enn brukers mål)  
Husk å inkludere seteputens høyde.

**Setehøyde bak:**

- b) På rullestolen: Fra bak på setetrekk til bakken.  
**NB:** Maks forskjell på setehøyde foran og bak er 130 mm

**Ryggghøyde:**

- a) For brukeren: Fra toppen av seteputen til 10-20 mm fra skulderbladene.
- b) På rullestolen: Fra setetrekk til toppen av ryggtrekk.  
**NB:** Brukers evne til å sitte rett har stor påvirkning på ryggghøyden, og kan derfor variere mye

**Ryggvinkel:**

**Viktig:** Ryggvinkelen er avhengig av graden av funksjonshemming.  
0° er vinkelen 90° i forhold til bakken. Negativ vinkel er <90°  
og positiv vinkel er >90°.

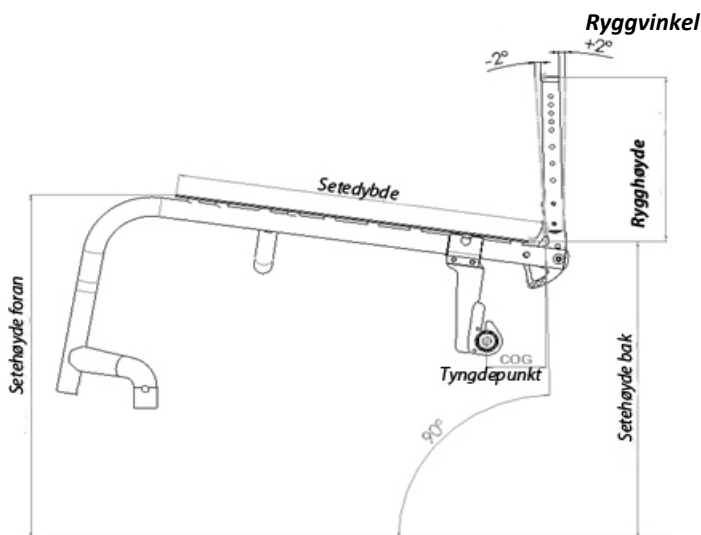
**Tekniske Data:****Dimensjoner:**

		Totalbredde med:	24" drivhjul	25" drivhjul
Maks totalhøyde:	900 mm	0° cambring:	SB + 200 mm	SB + 200 mm
Maks totallengde	910 mm	3° cambring:	SB + 220 mm	SB + 260 mm
		6° cambring:	SB + 280 mm	SB + 320 mm
		9° cambring:	SB + 340 mm	SB + 380 mm

Vennligst noter at matrisen er basert på standard konfigurasjon:

**Std stol 400 x 400 mm; 3° cambring; 56 mm CoG; Setevinkel på 8°**

Alle endringer i konfigurasjonen kan endre setehøyden.

Produksjonstoleranse +/- 10 mm

## SETE



AGN020002  
Setetrek med 1 lomme



AGN090018  
Hoftebelte med lås

## KJØREHÅNDTAK



AGN030201  
integrerte kjørehåndtak  
lang



AGN030203  
Kjørehåndtak  
nedfellbare



AGN030205  
kjørehåndtak,  
høyderegulerbare med  
Jay-braketter

## RYGGTREKK



AGN030316  
EXO ryggtrekk  
(EXO Evo version)



EXO PRO ryggtrekk  
(EXO Evo version)

**JAY-RYGGER**

JAY J3 Back  
Grunn kontur



JAY J3 Back  
Medium kontur



JAY J3 Back  
Dyp kontur



**KLESBESKYTTERE**



AGN040102  
Klesbeskytter Alu u/skjerm



AGN040101  
Klesbeskytter liten, rett (slim style)



AGN040103  
Klesbeskytter Alu m/skjerm



AGN040104  
Klesbeskytter karbon m/skjerm



AGN040107  
Klesbeskytter kompositt, avtagbar,



AGN040108  
Rørarmen,



AGN040051  
Klesbeskytter sentermontert



AGN040052  
Armlen og klesbeskytter,

**BENSTØTTER OG FOTPLATER**

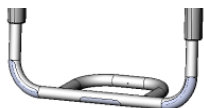

AGN050029  
Lettvekt fotplate rørmøddell



AGN050030  
Lettvekt fotplate rørmøddell med plate



AGN050025  
Fotplate, hel, Lett, kompositt



AGN050026  
Fotplate, hel, Lett, carbon plate



AGN050125  
Fotplate hel, Performance



AGN050127  
Fotfikseringsplater (sidestøtter for føttene)



AGN050020  
Fotplater, delt kompositt



AGN050022  
Fotplater, delt, aluminium

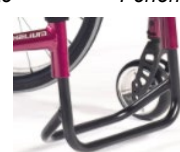

B4Me, Art nr: FMG-MB02-33140-02  
HMS art nr: 207071  
Fotbøyle Y-style stål

**Innvinklingsstabell (skisse nedenfor viser et eksempel for SB340 mm)**

Innvinkling		Setebredde (mm)										
		300	320	340	360	380	400	420	440	460	480	500
0 mm	Rammebredde Innside	240	260	280	300	320	340	360	380	400	420	440
	Rammebredde svinghj.hus	410	430	450	470	490	510	530	550	570	590	610
30 mm	Rammebredde Innside	NA	NA	220	240	260	280	300	320	340	360	380
	Rammebredde svinghj.hus	NA	NA	400	420	440	460	480	500	520	540	560

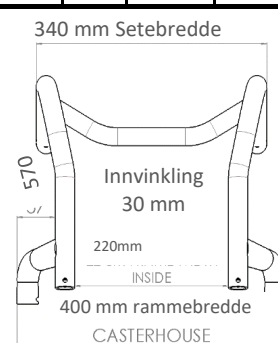
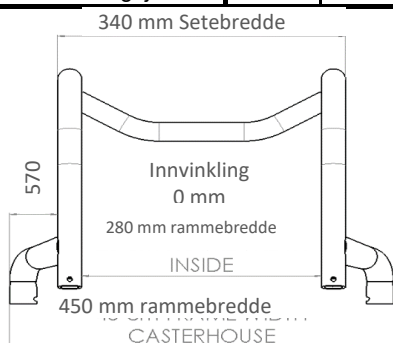

**VIPPERØR OG TIPPESIKRINGER**



AGN090001  
Vipperør venstre



AGN090004  
Tippesikring SA



AGN090007  
Tippesikring pluggable



AGN090035  
Sport tippesikring



AGN090008  
Tippesikring flip up opereres av bruker

**TRANSITTHJUL OG FRONTBESKYTTER**

**ADVENTUS FRONTHJUL**



AGN090010  
Transitthjul



AGN090016  
Frontbeskytter (ramme)



**SVINGHJULSGAFLER**

**LOOPWHEELS**



AGN080013  
111mm Carbotech gaffer



AGN080007  
FROG LEG gaffel



Gaffel aluminium,  
svart, oransje, sølv



Loopwheels, Drivhjul med fjæring

**FELG OG DRIVHJUL**



AGN070001  
Universal krysseiket



AGN070002  
Design Wheel



AGN070003  
Lettvektshjul



AGN070004  
Proton



AGN070004  
Spinergy

**DEKK**



AGN070101  
Right Run



AGN070106  
Two Grip Down Town



AGN070107  
Schwalbe One



AGN070102  
Kompakt dekk



AGN070104  
Marathon Plus (punkteringsfritt)



AGN070009  
Mountain bike

**DRIVRINGER**



AGN070208  
Max Grepp



AGN070207  
Supergrip



AGN070212  
Ellipse 3R

**BREMSER**



AGN060001



AGN060003



AGN060002



AGN060007

**TILBEHØR**



AGN090000



AGN090024



AGN090025



AGN090019  
Caddy,  
Koffertholder

**DRIVAGGREGATER**



14" HJUL

EMPULSE F55  
BRUKERSTYRT

**24 " LETTVEKTSHJUL FELGFARGER**



Lettvektshjul, eloksert, oransje



Lettvektshjul eloksert, blå



Lettvektshjul, eloksert, rød