



R82 Cougar

Multifunktionel komfortkørestol

 **etac**®

Cougar

Ny generation af komfortkørestol

Bredt tilbehørsprogram
sikrer korrekt støtte

Flot design



35° rygvinkling med tyngde-
punkt forskydelse hvor shear
er minimeret

45° tilt med tyngde-
punkt forskydelse

Godkendt crashtest

Cougar

Multifunktionel

Komfortkørestol med utallige muligheder for såvel bruger som hjælper. Stolens mange justeringsmuligheder og det brede tilbehørsprogram betyder, at den kan tilpasses nøjagtigt til brugerens behov.

En af de bemærkelsesværdige detaljer ved Cougar er, at både tiltfunktion og rygvinklingen forskyder tyngdepunktet fremad, så de gode køreegenskaber bevares og tiprisiko minimeres.

Tiltfunktionen er på hele 45° bagud, hvorved der kan opnås en reel hvilestilling i stolen. Rygvinklingen er på 35° og den kan indstilles, så brugeren som udgangspunkt kan sidde med en mere eller mindre flekteret hofte.

Udgangspunktet i opbygningen af Cougar er stelrammen, som findes i 4 bredder (35 - 50 cm.). Afhængigt af brugerens behov vælges typer af hjul, bremses, fodstøtter, sæde og ryg. Cougar er derudover velegnet til montering af formstøbte sædeenheder på grund af det store tilt i stolen.

Se stolens forskellige muligheder for udstyr på de næste sider.



Udstyr på Cougar

Stel	Aluminiumsrør, skruer i rustfrit stål
Plastdele	Capron gr. 30 HS BK 5830
Hynder	Skum: Brandhæmmende skum Betræk: Brandhæmmende Trevira CS
Ryg	Justerbar højde og vinkel
Drivhjul	12½", 20", 22" eller 24"
Drivringe	Sort plast
Bremser	Knæleds- og/eller tromlebremse
Fodstøtter	Efter tilvalg
Tipsikring	2 stk.
Værktøjssæt	Incl.
Farve	Rød, blå eller sølv
Skubbebøjle	Med knæfunktion

Bestillingsnøgle

		31	97	X	X	X	X	X	X	X	X	X	X
Cougar													
Cougar str. 1	1												
Cougar str. 2	2												
Cougar str. 3	3												
Cougar str. 4	4												
Stelfarve													
Sølv	1												
Blå	2												
Rød	3												
Drivhjul/kørehjul													
12,5" luft hjul	1												
20" luft hjul	2												
22" luft hjul	3												
24" luft hjul	4												
12,5" massiv hjul	5												
20" massiv hjul	6												
22" massiv hjul	7												
24" massiv hjul	8												
Bremser													
Knæledsbremse - ikke til 12½" kørehjul	1												
Tromlebremse	2												
Knæledsbremse og tromlebremse - ikke til 12½" kørehjul	3												
Forhjul													
6" luft hjul (150 x 30 mm)	1												
8" luft hjul - ikke med 20" kørehjul (200 x 50 mm)	2												
6" massiv hjul (150 x 30 mm)	3												
8" massiv hjul - ikke med 20" kørehjul (200 x 50 mm)	4												
Fodstøtter													
Uden fodstøtte	0												
Delt eleverbar fodstøtte med gasfjeder	1												
Delt fodstøtte - fast vinkel	2												
Fodkasse	3												
Delt eleverbar fodstøtte med gasfjeder og lægstøtte	4												
Delt fodstøtte, fast vinkel og med lægstøtte	5												
Fodkasse med lægstøtte	6												
Sæde													
Træsæde uden hynder	0												
Træsæde med sædehynde	1												
Uden træ sæde og hynde	2												
Ryglæn													
Stropryg uden hynde	1												
Træryg uden hynde	2												
Stropryg med tynd hynde uden kiler	3												
Træryg med hynde og kiler	4												
Stropryg med hynde og kiler	5												
Uden strop- og træryg for montering af andet rygsystem	6												
Uden ryg (til formstøbning)	7												
Rygregulering													
Uden rygregulering (Vælg altid "Hjælperstyret" i "Type af rygregulering")	0												
Med rygregulering	1												
Type af rygregulering													
Brugerstyret	1												
Hjælperstyret	2												

Mål og vægt

		Str. 1	Str. 2	Str. 3	Str. 4
B	Bredde, 22" hjul og tromlebremse	57 cm	62 cm	67 cm	72 cm
H	Højde til toppen af ryggen	96 cm	99 cm	108 cm	110 cm
L	Længde uden fodstøtter	78 cm	78 cm	83 cm	83 cm
SB	Sædebredde	35 cm	40 cm	45 cm	50 cm
SD	Sædedybde	35,40,45 cm	37,42,47 cm	43,48,53 cm	49,54,59 cm
SH	Sædehøjde over gulv*	46 - 53 cm	46 - 53 cm	46 - 53 cm	46 - 53 cm
RH	Ryghøjde	45 cm	50 cm	60 cm	60 cm
BL	Underbenslængde, vinkeljustérbar*	28 - 46 cm	28 - 46 cm	28 - 46 cm	28 - 46 cm
	Underbenslængde, faste*	24 - 42 cm	24 - 42 cm	24 - 42 cm	24 - 42 cm
	Venderadius	88 cm	94 cm	97 cm	100 cm
	Vægt med stropryg & uden fodst.	25 kg	26 kg	27 kg	28 kg
	Maks. brugervægt	75 kg	75 kg	100 kg	120 kg
	Crashtestet med en brugervægt på	75 kg	75 kg	100 kg	100 kg

* uden hynde

		Str. 1	Str. 2	Str. 3	Str. 4
Sammenklappet uden fodstøtter					
B	Bredde, 22" hjul og tromlebremse	57 cm	62 cm	67 cm	72 cm
	Højde til toppen af ryggen	66 cm	66 cm	66 cm	66 cm
	Længde	78 cm	78 cm	83 cm	83 cm

Alle mål er taget med en sædehøjde på 46 cm.

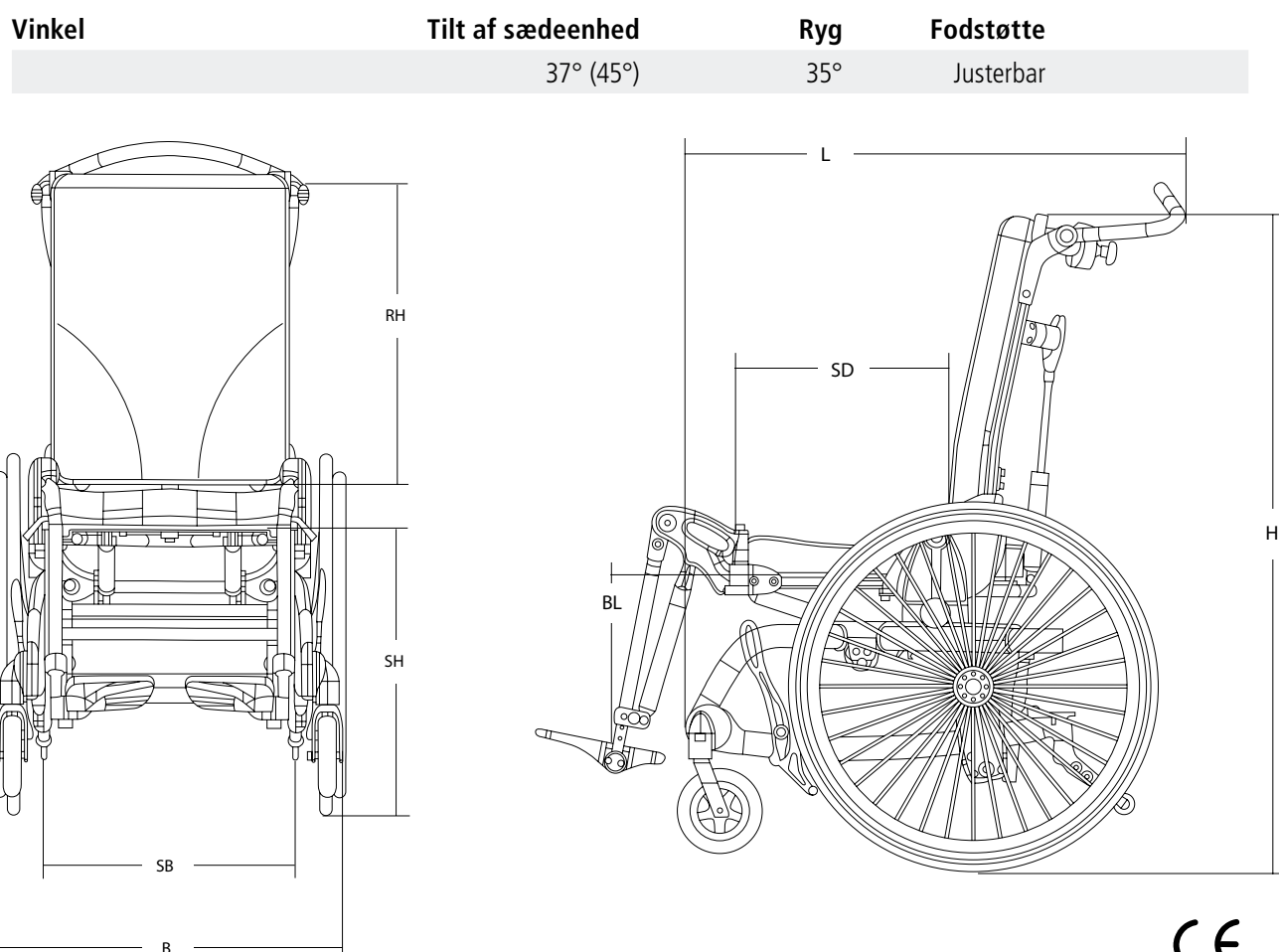

Udstyr

Hjul og Bremses

Drivhjul/kørehjul findes i 12½", 20", 22" og 24", forhjulene findes i 6", 8". De leveres standard med luft eller massive dæk til samme pris. Drivringene er i gennemfarvet sort plast.

Cougar leveres enten med knæledsbremser eller tromlebremser. Den kan også leveres med begge dele, hvis der er behov for det.



Kørehjul 12½"



Drivhjul 20", 22" og 24"



Forhjul 6" og 8" – her vist med 8"
Ved 8" forhjul kan 20" kørehjul ikke anvendes.



Knæledsbremse

Ved knæledsbremse kan der ikke anvendes 12½" kørehjul.



Tromlebremse

Udstyr

Fodstøtter

Cougar har som standard tre forskellige typer fodstøtter. En delt fodstøtte i fast vinkel, en fodkasse i fast vinkel samt en delt eleverbar fodstøtte. Den eleverbare fodstøtte kan eleveres op til vandret position. Alle typer fodstøtter kan leveres med eller uden lægstøtte. Fodpladerne og fodkassen kan trinløst vinkeljusteres og er forberedt for fodbespænding.



Delt eleverbar fodstøtte med gasfjeder. Her vist med lægstøtte.



Fodkasse kan trinløst vinkeljusteres.



Delt fodstøtte med fast vinkel.

Udstyr

Rygge

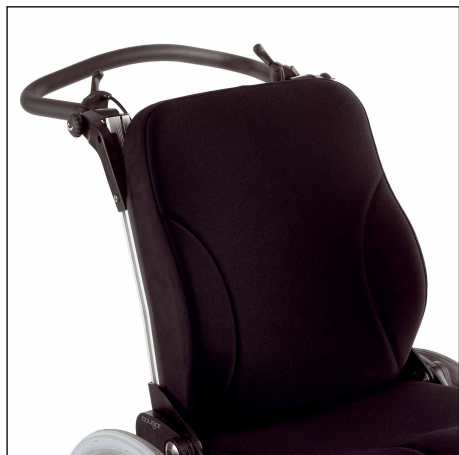

Træryg med hynde og kiler

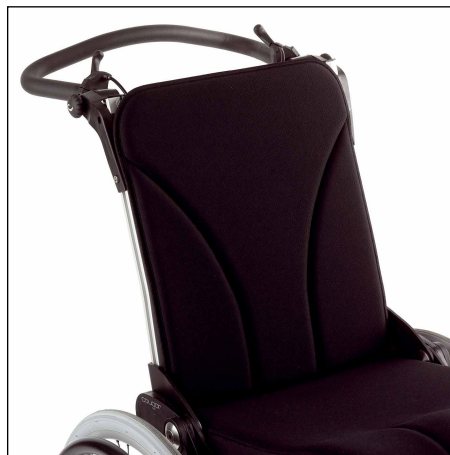

Stropryg med tynd hynde uden kiler



Træryg uden hynde



Stropryg uden hynde



Uden strop- og træryg for montering af andet rygsystem

Ved ryg med runde rør er der mulighed for at montere rygsystemer fra andre fabrikater.



Ryg med formstøbt skumenhed (Turtle)

Indstillinger

Rygvinkling

Den store forskel mellem Cougar og andre kørestole på markedet er det patenterede rygvinklingsystem. Rygvinklingsystemet sikrer, at omdrejningspunktet er ergonomisk korrekt placeret i forhold til hoftelæddet, hvilket vil minimere shear. Systemet vil yderligere sikre, at sædet forskydes frem og tilbage ved vinkling af ryggen. Herved bevares korrekt placering af tyngdepunktet og stolen tipper ikke bagover.



Tilt af hele sædeenheten

Cougar er udstyret med et tiltsystem, der sikrer, at sædet forskydes frem og tilbage ved tilt af sædeenheten. Herved bevares korrekt placering af tyngdepunkt. Dette betyder en stabil stol med gode køreegenskaber uanset, hvilken position brugeren måtte ønske.

Indstillinger

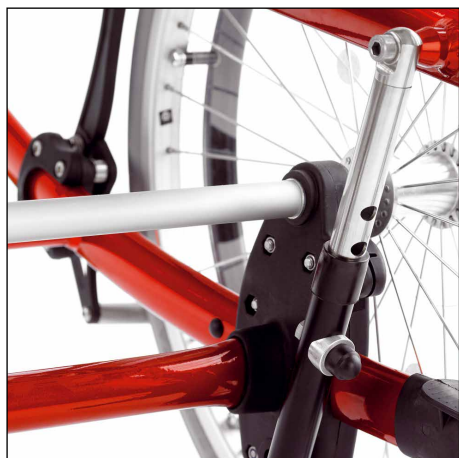

Højdejustering af sæde bagtil på sæderammen



Armlæn er højde- og vinkeljusterbare



Skubbebøjle med knækfunktion kan ved hjælp af værktøj højdejusteres



Elevbare fodstøtter er højde- og vinkeljusterbare



Når stolen tiltes bagover og ryggen vinkles bagud, er der mulighed for at få benene over hjertehøjde og dermed aktivere det venøse tilbageløb.



Stelfarver



Rød

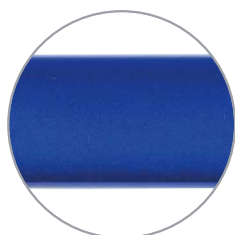

Blå

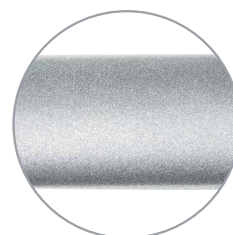

Sølv



Crashtest

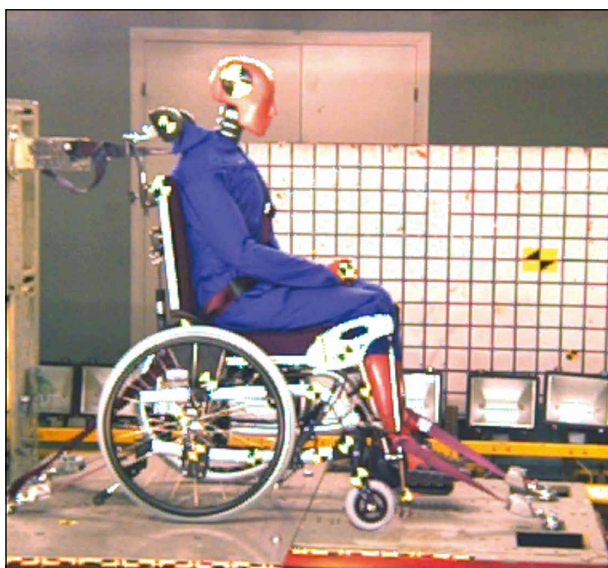

Cougar er dynamisk crashtestet og godkendt i henhold til ISO 7176-19. Testen er ikke gældende ved montering af specialudstyr, formstøbninger og rygsystemer af andre fabrikater. Cougar er CE-mærket efter Europarådets direktiv 93/42/EØF, klasse 1 af juni 1993 om medicinsk udstyr. Den er testet ved en brugervægt på op til 75 kg. Se endvidere Dansk betjeningsvejledning fra R82.

Tilbehør



Hovedstøtter

Vi henviser til brochuren
"Tryk og sikker"



Armlænsforlænger

	B x L cm	
One Size	6,5 x 11,5	31970630-1



Svingbare Sidestøtter

Vi henviser til brochuren
"Tryk og sikker"



Hoftestøtte

	L cm	
Str. 1	19	31970751-1
Str. 2	25	31970751-2



Rygforlænger for Cougar, sort

Str. 1	31970055-113
Str. 2	31970055-213
Str. 3+4	31970055-313



Bord - transparent

	B x D cm	
Str. 1+2	60 x 34	31970240-1
Str. 3+4	60 x 34	31970240-2
Str. 1+2	60 x 46	31970260-1
Str. 3+4	60 x 46	31970260-2



Rygforlænger for Cougar med stroppryg, sort

Str. 1+2	31970050-113
Str. 3+4	31970050-313



Inkontinensbetræk

Str. 1	31970425-113
Str. 2	31970425-213
Str. 3	31970425-313
Str. 4	31970425-413



Armlæn med sideplader

	L cm	
Str. 1+2	35	31970600-1
Str. 3+4	40	31970600-2
Str. 3+4	40	*31970600-3

* Med korte stænger



Abduktionsklods

	H x B x D	
Str. 1	9 x 9 x 9	31970030-1
Str. 2	9 x 9 x 12	31970030-2
Str. 3	9 x 10 x 15	31970030-3
Str. 4	9 x 10 x 19	31970030-4

Tilbehør



Kiler for ryg

	H x B x D	
Str. 1+2	12 x 8 x 5	31970320-1
Str. 3+4	23 x 8,5 x 5,5	31970320-2



Seler og veste

Vi henviser til brochuren
"Tryk og sikker"



Fodstøtte delt med gas

Fodstøtte	Str. 1	31970500-1
Fodstøtte	Str. 2	31970500-2
Fodstøtte	Str. 3	31970500-3
Fodstøtte	Str. 4	31970500-4

Fodstøtte delt med gas og lægstøtte

Fodstøtte	Str. 1	31970640-1
Fodstøtte	Str. 2	31970640-2
Fodstøtte	Str. 3	31970640-3
Fodstøtte	Str. 4	31970640-4



Fodstøtte delt, fast

Fodstøtte	Str. 1	31970510-1
Fodstøtte	Str. 2	31970510-2
Fodstøtte	Str. 3	31970510-3
Fodstøtte	Str. 4	31970510-4

Fodstøtte delt, fast og med lægstøtte

Fodstøtte	Str. 1	31970650-1
Fodstøtte	Str. 2	31970650-2
Fodstøtte	Str. 3	31970650-3
Fodstøtte	Str. 4	31970650-4



Delt fodstøtte

Montering	Str. 1	31970152
	Str. 2+3+4	31970153
	Stang	19 cm 318975285
		24 cm 318975287
		35 cm 318975288
Fodstøtter	Str. 1+2	3189146-1
	Str. 2	3189146-2
	Str. 3+4	3189146-3



Lægstøtte fast, med betræk

	H x B cm	
Str. 1	17,5 x 33	31970555-1
Str. 2	17,5 x 38	31970555-2
Str. 3	22,5 x 43	31970555-3
Str. 4	22,5 x 48	31970555-4



Amputationsbenstøtte

Venstre	Str. 1+2	31970590-1L
Højre	Str. 1+2	31970590-1R
Venstre	Str. 3+4	31970590-2L
Højre	Str. 3+4	31970590-2R

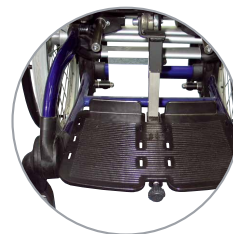

Enkelt fodplade

Montering	Str. 1	31970152
	Str. 2+3+4	31970153
Stang	15,5 cm	318975260
	24 cm	318975261
	29 cm	318975262
Fodplade	Str. 1+2	3195145-1
	Str. 1+2	3195145-2
	Str. 3+4	3195145-3



Lægstøtte todelt, med betræk

Lille	H 22 x B 13 cm	31970550-1
Stor	H 22 x B 16 cm	31970550-2



Hælstop

One size	31970580-1
----------	------------

Tilbehør



Brugerbetjent rygregulering

One size 31970960



Fix locks

	Stk.	
Komplet	8	31970710
Ryg	2	31970711
Sider	2	31970712
Sæde	4	31970713
Ryg og sæde	6	31970714



Stokkeholder

One size 31970800



Stænkskærm

One Size 31970560



Egerbeskytter, klare

20"	31970920
22"	31970922
24"	31970924



Transportbeslag

	B x D cm	
One size	9,5 x 20	31970900

Reservedele



Ryghynde, tynd

Ryghynde	Str. 1	31970304-113
Ryghynde	Str. 2	31970304-213
Ryghynde	Str. 3	31970304-313
Ryghynde	Str. 4	31970304-413



Rygregulering

Med	Str. 1+2	31970945
Med	Str. 3+4	31970946
Uden	Str. 1+2	31970947
Uden	Str. 3+4	31970948



Ryghynde, tyk

Ryghynde	Str. 1	31970303-113
Ryghynde	Str. 2	31970303-213
Ryghynde	Str. 3	31970303-313
Ryghynde	Str. 4	31970303-413
Ekstra betræk	Str. 1	31970321-113
Ekstra betræk	Str. 2	31970321-213
Ekstra betræk	Str. 3	31970321-313
Ekstra betræk	Str. 4	31970321-413



Lægstøtte todelt, ekstra betræk

Ekstra betræk, lille	31970550-113
Ekstra betræk, stor	31970550-213



Sædehynde

Sædehynde	Str. 1	31970460-113
Sædehynde	Str. 2	31970460-213
Sædehynde	Str. 3	31970460-313
Sædehynde	Str. 4	31970460-413
Ekstra betræk	Str. 1	31970421-113
Ekstra betræk	Str. 2	31970421-213
Ekstra betræk	Str. 3	31970421-313
Ekstra betræk	Str. 4	31970421-413



Lægstøtte fast, ekstra betræk

Ekstra betræk	Str. 1	31970555-113
Ekstra betræk	Str. 2	31970555-213
Ekstra betræk	Str. 3	31970555-313
Ekstra betræk	Str. 4	31970555-413

