alber®

Alber® viamobil®

Den sterke hjelpemotoren
for rullestoler

INVACARE®
Yes, you can.®

Viamobil:
Kraftig motor, enkel å betjene!

3. plass
Delkontrakt 21

Alber viamobil V25 er utstyrt med en kraftig motor som klarer en brukervekt opptil 160 kg, samtidig som den er lett å betjene og manøvrere.

Stigninger og nedoverbakker opp til 18 % kan trygt forseres uten fysiske anstrengelser for ledsager. **Alber viamobil** plasseres under rullestolen og hindrer derfor ikke ledsager fra å kunne gå behagelig.

Alber viamobil hjelper til med kjøring fremover, rygging og oppbremsing ved kjøring i nedoverbakke. **Alber viamobil** er modulbasert og kan derfor enkelt demonteres og transporteres i bilen.

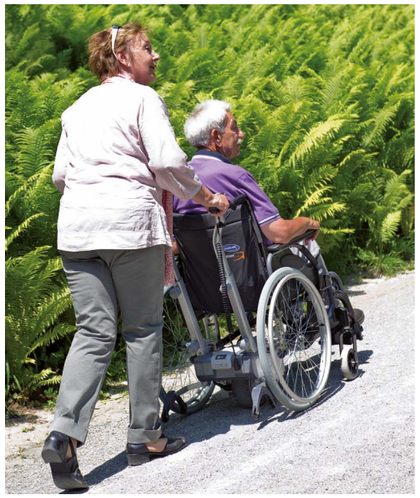

Dynamisk kjøring

Med den sterke motoren er **Alber viamobil** en pålitelig partner på reisen. Det integrerte fjærsystemet gir godt veigrep for drivhjulet, mens de punkteringsfrie dekkene gjør turen bekymringsfri. Med et tastetrykk senker du drivhjulet og setter motoren automatisk i gang, og motsatt hvis du vil kjøre rullestolen manuelt. Drivhjulet er plassert i linje med rullestolen, noe som gjør det veldig enkelt å manøvrere **viamobil** uten anstrengelser.

Lett å bruke, maksimal sikkerhet

Det innovative EasyConnex Magnetic Plug-systemet kobler automatisk styreenheten og laderen sammen med batteriet. Hold helt enkelt den magnetiske kontakten nær uttaket og - klikk - så er den koblet til og låst. Det store og klare displayet gir ledsageren nøyaktig informasjon om batterikapasiteten. Den unike og patenterte sikkerhetsbryteren i styreenheten gjør at **viamobil** kan stoppes direkte i kritiske situasjoner, noe som gir maksimal trygghet for både bruker og ledsager.

Transportabel

Alber viamobil kan lett demonteres i små komponenter for enklere transport. Takket være lithium-ion-teknologi, har det kraftfulle batteriet en vekt på kun 2,3 kg, og er dermed veldig enkel å håndtere. Batteriet tilfredsstiller også internasjonale IATA-regler som vil si at det trygt kan tas med på fly. Batteriet kobles automatisk til drivenheten ved hjelp av magnetisk kraft. **Alber viamobil** kan monteres på nesten alle manuelle rullestoler. Takket være den kompakte størrelsen, påvirkes ikke komfortrullestolens sitteinnstillinger slik som rygg og tilt. Kun små låsesplinter skal til for at **Alber viamobil** skal kunne monteres og demonteres på rullestolen.

Egenskaper og inkluderte komponenter

Alber viamobil klar for transport

De kompakte og lette komponentene er enkle å transportere.

Håndkontrollen

Patentert sikkerhetsbryter, fartskontroll, av-/på-bryter, LCD-skjerm samt forover-/bakover-bryter.

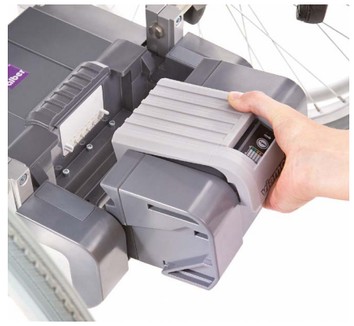

Batteripakke

Vedlikeholdsfri Lithium-Ion batteripakke, som raskt og enkelt kan monteres eller demonteres.

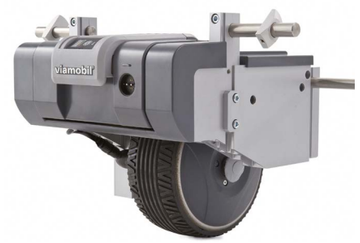

Kjøreenhet

Med punkteringsfrie solide gummidekk, automatisk fjærsystem for konstant veigrep samt elektrisk hjulløft.

Batterilader

Automatisk lader med magnetisk ladeplugg.

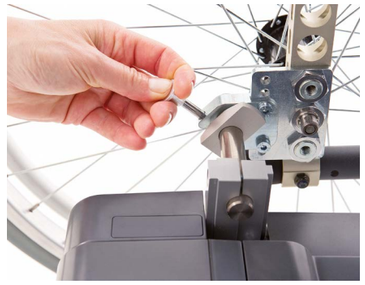

Montering

Alber viamobil monteres og demonteres raskt og enkelt uten bruk av verktøy.

Tilbehør

Ekstra kjørehåndtak

Med ekstra kjørehåndtak montert på hjelpemotoren er det enda enklere å koble den til og fra rullestolen, samtidig som det forenkler kjøringen for ledsager.

Jack Up-tippesikringer

Viamobil leveres med standard tippesikringer. Praktiske Jack Up-tippesikringer kan bestilles som tilbehør.

Monteringskit

Se komplett oversikt over tilgjengelige monteringskit bakerst i brosjyren.

Tekniske data

	Fart	Rekkevidde	Batteri-kapasitet	Motorkraft
viamobil	maks 5.5 km/t	20 km	36V / 6,6 Ah	150 W

	Vekt batteri	Maks trygg helling	Total vekt fra	Maks. brukervekt
viamobil	2,3 kg	18% (1(11% med 160 kg bruker)	13,5 kg (kjøreenhet: 10,3 kg)	160 kg

For mer informasjon om dette produktet, vennligst kontakt din lokale Invacare-representant eller se www.invacare.no

HOVEDPRODUKT (standardkonfigurasjon)

Art-nr	HMS-nr	Beskrivelse
1521003	176396	**viamobil V25** kjøreenhet inkl. batteri, batterilader, standard håndkontroll og standard tippesikringer

BESTILLINGSTIPS

- Oppgi hvilken rullestol viamobil V25 skal monteres på, samt stolens setebredde og setedybde, for riktig monteringskit. Se fullstendig oversikt over tilgjengelige monteringskit i listen bakerst i brosjyren.
- Ved ny-bestilling: Husk å spesifisere ønsket tilbehør.
- Anbefalt tilbehør: Ekstra kjørehåndtak for bedre ergonomi for ledsager og Jack Up-tippesikringer.

MADE IN GERMANY

SE VÅRE PRODUKTVIDEOER

Scann QR-koden med telefonen din, og få tilgang til våre produktpresentasjoner og "how to"-videoer.

Se våre produktvideoer ›

Monteringskit

Våre drivaggregat fra Alber passer til de aller fleste manuelle rullestoler på markedet. I listen under vil du finne en komplett oversikt over tilgjengelige monteringskit per 1. juli 2024.

Merk at listen vil oppdateres fortløpende. Etterhvert som nye rullestoler kommer til, vil monteringskit til disse bli laget fortløpende. Finner du ikke kit til din rullestol - ta kontakt med oss og spør!

Monteringskit til viamobil V25

Beskrivelse kit og stoltype	Artikkelnummer	HMS-nummer
Monteringskit universal (MRS som ikke har eget kit)	1467178	153091
Festebraketter for Viamobil til Rea Azalea	1565262	166024
Festebraketter for Viamobil til Rea Azalea Assist	1565263	165948
Festebraketter for Viamobil til Spirea 3	1565265	165994
Festebraketter for Viamobil til MyonHC	1591582	249639
Festebraketter for Viamobil til Küschall Champion	1565248	165985
Festebraketter for Viamobil til Küschall Compact Attract	1591583	231695
Festebraketter for Viamobil til Küschall Compact 1.0	1565249	165972
Festebraketter for Viamobil til Küschall Compact 2.0	1594541	295705
Festebraketter for Viamobil til XLT	1565301	203432
Festebraketter for Viamobil Spirea4NG	1565302	198675
Festebraketter for Viamobil til Etac Cross 6	1594493	290153
Festebraketter for Viamobil til Etac Cross 5	1591532	230509
Festebraketter for Viamobil til Etac Cross	1565231	166050
Festebraketter for Viamobil til Etac Cross XL Kort	1565232	166006
Festebraketter for Viamobil til Etac Cross XL Lang	1565233	166008
Festebraketter for Viamobil til Etac Twin kort	1565234	165996
Festebraketter for Viamobil til Etac Twin lang	1565235	165998
Festebraketter for Viamobil til Sunrise Breezy BasiX	1565226	165990
Festebraketter for Viamobil til Sunrise Breezy Relax	1565227	166016
Festebraketter for Viamobil til Sunrise Breezy Relax XL	1565228	166018
Festebraketter for Viamobil til Sunrise Breezy RubiX XL	1565229	166004
Festebraketter for Viamobil til Sunrise Cirrus 4	1565230	166052
Festebraketter for Viamobil til Sunrise Breezy Cirrus 5	1591748	233521
Festebraketter for Viamobil til Sunrise Cirrus 4 XL	1565238	166030
Festebraketter for Viamobil til Sunrise Cirrus KID	1565239	166048
Festebraketter for Viamobil til Sunrise Emineo	1565240	166014
Festebraketter for Viamobil til Sunrise Impera	1565241	165964
Festebraketter for Viamobil til Sunrise Impera S	1565242	165966
Festebraketter for Viamobil til Sunrise Impera Short	1565243	165968
Festebraketter for Viamobil til Sunrise Impera SR Kid	1565244	166042
Festebraketter for Viamobil til Sunrise Legend 2	1565245	166002
Festebraketter for Viamobil til Sunrise Legend 2 Basic	1565246	165992
Festebraketter for Viamobil til Sunrise Legend 2 XL	1565247	166012

Beskrivelse kit og stoltype	Artikkelnummer	HMS-nummer
Festebraketter for Viamobil til Sunrise Exigo 20	1565675	203434
Festebraketter for Viamobil til Sunrise Exigo 30	1565676	203435
Festebraketter for Viamobil til Sunrise Quickie Life FF / SA	1566055	203437
Festebraketter for Viamobil til Finess Sprint	1565236	165983
Festebraketter for Viamobil til Finess Super Sprint	1565237	165981
Festebraketter for Viamobil til Küschall Compact Hemi	1565250	165974
Festebraketter for Viamobil til Küschall Compact Petite	1565251	165970
Festebraketter for Viamobil til Küschall Ultra-Light	1565252	165979
Festebraketter for Viamobil til Küschall Ultra-Light Petite	1565253	165977
Festebraketter for Viamobil til Marius	1565254	166046
Festebraketter for Viamobil til Netti 1	1565256	165988
Festebraketter for Viamobil til Netti 4U	1565257	166020
Festebraketter for Viamobil til Netti II / III Comfort	1565259	166026
Festebraketter for Viamobil til Netti II / III HD Comfort	1565260	166028
Festebraketter for Viamobil til Sunrise Quickie Classic 160	1565261	166000
Festebraketter for Viamobil til Rea Focus 150	1565264	166010
Festebraketter for Viamobil til Otto Bock Motud CS / CV	1566057	203442
Festebraketter for Viamobil til Action 3	1566059	203440
Festebraketter for Viamobil til Clematis	1566062	203441
Festebraketter for Viamobil til Quickie M6	1592610	249640
Festebraketter for Viamobil til Etac M100	1592609	249638
Festebraketter for Viamobil til Dahlia 30/ 45 SB39	1592607	249636
Festebraketter for Viamobil til Dahlia 30 SB44-49	1592605	249635
Festebraketter for Viamobil til Dahlia 3045 SB44-49	1592606	249637
Festebraketter for Viamobil til Progeo Exelle Vario std ramme	1593610	285491
Festebraketter for Viamobil til Vector	1593637	285492
Festebraketter for Viamobil til Hoggi Swingbo VTI	1593647	285490
Festebraketter for Viamobil til NETTI 1	1565255	
Festebraketter for Viamobil til NETTI 4U COMFORT|CEDS	1565258	166022
Festebraketter for Viamobil til Life	1566054	203436
Festebraketter for Viamobil til Etac Prio	1594602	
Festebraketter for Viamobil til Etac Prio 3A Aktiv	1595398	
Festebraketter for Viamobil til Sunrise Youngster 3	1595402	
Festebraketter for Viamobil til AluRehab Netti V	1595514	
Festebraketter for Viamobil Boltesett øvre lengste type	1521224	285357
Festebraketter for Viamobil Boltesett nedre lengste type	1521225	285356

Tlf: 22 57 95 00
norway@invacare.com
www.invacare.no

Postadresse:
Invacare AS
Postboks 6230 Etterstad
0603 Oslo

Besøksadresse:
Invacare AS
Brynsveien 16
0667 Oslo

Teknisk avdeling/lager:
Invacare AS
Østensjøveien 19
0661 Oslo

ESG ENVIRONMENTAL SOCIAL & GOVERNANCE

INVACARE Yes, you can.

© 2024 Invacare International GmbH. All rights reserved. All informasjon er korrekt på trykketidspunkt. Invacare forbeholder seg retten ti å endre produktspesifikasjoner uten videre konsultasjon. NO - 07/24