

TOASEAT



BRUKERMANUAL



CE

WWW.ERGOSEAT.NO

FORORD

Gratulerer med din nye Toaseat fra Ergoseat. Vi håper du blir fornøyd med produktet og funksjonaliteten enten du er bruker, assistent, forelder eller terapeut. Det er viktig at du setter deg inn i brukermanualen før produktet tas i bruk. For at andre skal ha samme nytte av dette heftet, vær god og sett det tilbake i plastlommen der du fant det.



Produktet kan resirkuleres i sin helhet. Du finner mer informasjon om dette på www.ergoseat.no



INNHALDSFORTEGNELSE

Forord	2
Innholdsfortegnelse	3
Individuelt fremstilt produkt	4
Sikkerhet	6
Tiltenkt bruk	8
Posisjonering	10
Toaseat oppbygging	13
Hodestøtte	15
Tilbehør	16
Vedlikehold	19
Rengjøring	21
Utlevering med instruksjon i bruk	22
Kartleggingslogg	23

Bilder merket med (*) inneholder komponenter som ikke er standard for dette produktet. Disse komponentene kan kjøpes som tilbehør direkte hos Ergoseat.

INDIVIDUELT FREMSTILT PRODUKT

Dette produktet er fremstilt spesielt til den personen som produktet er merket til, og må under ingen omstendigheter benyttes av andre. Produktet må heller ikke brukes på andre måter enn det som her er beskrevet. Hjelpemiddelet er utformet på bakgrunn av funn gjort under konsultasjon sammen med lokal terapeut og terapeut ved NAV Hjelpemiddelsentral. En komplett funksjons- og behovsanalyse består av en fysiologisk undersøkelse, i tillegg til en samtale der problemstillinger, utfordringer og behov fremkommer. På bakgrunn av dette har Ergoseats spesialterapeuter posisjonert bruker, og simulert denne løsning i en vakumsekk plassert i Ergoseats rigg. Brukers plassering og nye posisjonering har så blitt godkjent på konsultasjonen av nevnte terapauter. Alle valg knyttet til materiale, trekk, plassering av belter/vest, utforming og valgt tilbehør er nøye gjennomtenkt og må ikke byttes, flyttes eller på andre måter erstattes. Dette innebærer at produktet er utformet for å ta hensyn til eventualiteter og problemstillinger hos bruker som blant annet:

- Korreksjon av feilstillinger
- Smerteproblematikk
- Trykkfordeling og eventuell decubitus problematikk
- Postural kontroll og hodekontroll
- Begrensninger i leddutslag/avvikende anatomi
- Funksjon i et gitt miljø (hjem/skole)

Produktet har blitt innjustert av Ergoseats personell ved levering, og instruksjon gitt til de som skal betjene det. Kvitterings liste finnes bak i dette heftet.

INDIVIDUELT FREMSTILT PRODUKT

Prioriteringer av faktorer fremkommer av utformingen av produktet etter enighet med terapeut og bruker, og er beskrevet i protokoll fra undersøkelse. Produktet må derfor ikke endres, modifiseres eller på noen annen måte tilpasses slik at dette endrer den opprinnelige funksjonaliteten. Dette kan være til stor fare for bruker!

Ergoseat er ISO 14001 og 9001 sertifisert, og alle tiltak fra undersøkelse til oppfølging av produkt følger derfor strenge prosedyrer hvor protokoll føres. Om du ikke har deltatt under opplæring i bruk med instruksjon fra Ergoseats representant, eller ikke kjenner bruker og dennes utfordringer godt nok, skal du heller ikke betjene dette produktet. Denne bruksanvisningen er kun ment som et generelt supplement til instruksjon gitt ved utlevering.

Viktig: *Produktet må ikke benyttes av tiltenkt bruker dersom denne endrer forutsetninger for å benytte sin Toaseat. Det kan være endringer i vekst, eller medisinske årsaker som kan gjøre den direkte uegnet for videre bruk. Ta i så fall kontakt med den som har foreskrevet produktet. Opplysninger om dette finnes bak puten i produktet.*

SIKKERHET

- Enhver som skal benytte seg av dette produktet må lese gjennom brukermanual, og forsikre seg om at dokumentasjon på sammenføyning mot understell foreligger før produktet tas i bruk.før bruk.
- Den som opererer produktet står ansvarlig for at produktet møter alle gjeldende foreskrifter, benyttes til tiltenkt person og er i godkjent stand.
- Produsenten av produktet tar ikke ansvar for skader og feil som skulle oppstå dersom brukermanual ikke er fulgt.
- Benytt kun produktet dersom det er i forskriftsmessig stand.
- Dersom en feil eller skader blir oppdaget, skal produsent kontaktes før videre bruk.
- Følg alle instruksjoner og advarsler merket på produktet.
- Bruk bare produktet som angitt i kapittelet om tiltenkt bruk.
- Ikke gjør endringer i konstruksjonen.
- Produktet er tiltenkt brukere opp til 190cm.
- Ikke fjern deler eller komponenter fra produktet uten avklaring med produsent, da dette kan påvirke produktets egenskaper.

SIKKERHET

- Ettermontering og endringer av tilbehør uten Ergoseats godkjenning vil endre produktet og dets godkjenninger. Slike modifikasjoner kan føre til farlige situasjoner både for ledsager og bruker.
- Ikke benytt produktet i rulletrapp.
- Den som betjener produktet må ha fått opplæring i bruk, være tilregnelig og ikke påvirket av rusmidler.
- Belter og seler må brukes som anvist.
- Produktet må monteres ihht. monterings instruksjer, av godkjent instans. Risikovurdering skal vedlegges og signeres av utførende tekniker.
- Ergoseat står ikke ansvarlig for understell og understellets funksjonalitet, med mindre dette også er produsert eller montert av Ergoseat.
- Produktet må følges opp ihht. rutiner for ettersyn beskrevet i servicemanual.

TILTENKT BRUK

Produktets utforming og materiale

Denne brukermanualen gir en generell veiledning til hvordan produktet skal brukes trygt og korrekt. Ikke bruk toalettsete uten å lese denne manualen først.

Ergoseats Toaseat er en individuell formstøpt toalettsete tiltenkt til å assistere og hjelpe posisjonering for brukere med nedsatt fysisk evne.

Toaseat er et individuelt tilpasset produkt, sittemodulen er derfor merket med navn slik at den ikke brukes av andre enn den tiltenkte bruker.

For at produktet skal fungere optimalt for bruker, er det avgjørende at stegene i kapittel "Posisjonering" følges.

Produktet har lovfestede reklamasjonsrettigheter ihht. EU/EØS..

Toaseat er ikke godkjent for brukertransport i kjøretøy.

Både ryggpolster og setepolster er individuelt fremstill for å avhjelpe behov hos den spesifikke brukeren, brukers navn skal være merket på toalettsetet. Sete må under ingen omstendigheter benyttes av andre, eller på andre måter enn beskrevet i denne manualen.

Polstrene er nøye tilpasset, og må ikke endres, modifieres eller på andre måter tilpasses uten samtykke fra produsent.

TILTENKT BRUK

Betjening av produktet

Nærmere beskrivelse av bruk finner du i individuell kartleggingslogg til aktuell bruker som produktet er fremstilt til. Merk at produktet skal ha avgrenset bruk når det gjelder tid.

Toaseat skal kun benyttes som sete på det understellet det er montert. Det må ikke fjernes, plasseres andre steder, eller benyttes som erstatning for fastmonterte sete i fremkomstmidler.

Om produktet er sammenkoblet med et understell fra en annen produsent skal det foreligge kombinasjonsavtale eller full risikovurdering fra godkjent produsent. Det skal også tydelig fremgå av merking på produktet hvem som er ansvarlig for sammenkobling.

Ergoseat tilbyr en rekke tilbehør til Toaseat. Dersom det benyttes tilbehør fra annen produsent gjelder samme retningslinjer som i foregående punkt.

Dersom bruker av dette produktet ikke er i stand til å betjene det fullt og helt selv, må det aldri benyttes uten tilsyn av person som er ansvarlig for bruk av produktet.

POSISJONERING

1. Sjekk sikkerhet

Sett alltid sikkerhet først. Toaseat skal være forsvarlig montert på godkjent understell av autorisert produsent.

Forsikre deg om at funksjonaliteten i totalløsningen ikke er til fare for bruker, deg selv eller andre. Før du går i gang med plassering av bruker, aktiver bremses på alle hjul og sjekk at Toaseat er låst i ønsket posisjon når bruker plasseres.



2. Klargjøring

Forbered setet for plassering av bruker. For plassering ved bruk av seil, tilt understellet godt bakover for lettere posisjonering. Da er det også enklere å foreta mindre korreksjoner av brukers feilstillinger før endelig plassering.

Sikre at alle belter, stropper og seler er ute av veien og ikke er til hinder for plassering av bruker. Alle belter skal være utløst, slik at de kan strammes til korrekt moment når bruker er plassert, og beltet er låst.

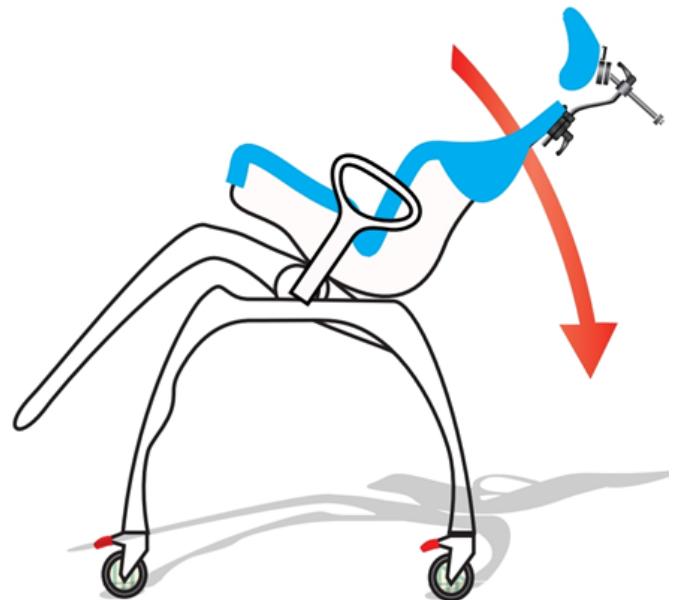

POSISJONERING

3. Plasser bruker

Vær sikker på at det er korrekt bruker som skal plasseres i rett hjelpemiddel. Toaseat er individuelt tilpasset, og passer således bare til ett individ.

Dersom du ikke har fått opplæring i plassering, eller kjenner bruker godt nok, kontakt personale som har nødvendig kompetanse. Korrekt plassering er viktig, ta deg derfor god tid.

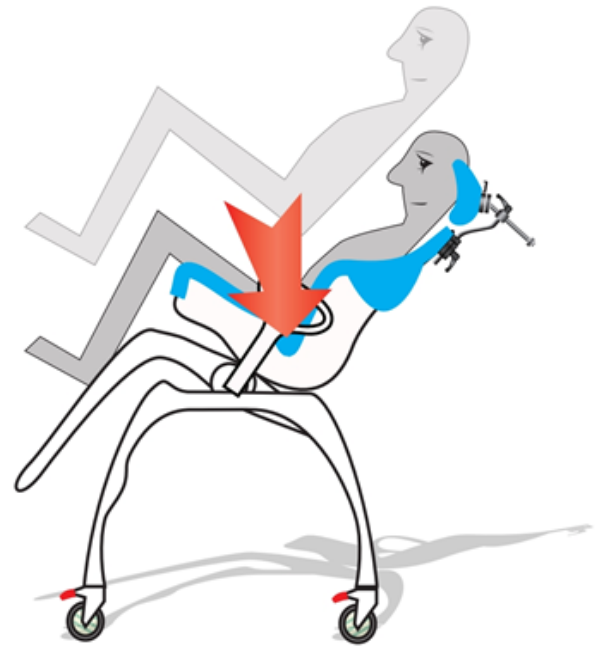

At bruker sitter korrekt i setet er essensielt for at setet skal fungere trykkavlastende.

4. Posisjoner bruker

Kontroller at bruker sitter korrekt i Toaseat. Det skal ikke være nødvendig å justere på armlen, fotbrett eller nakkestøtte for hver gang. Sjekk at belter og seler treffer korrekt før du låser dem og strammer til rett moment. Observer hele tiden bruker slik at du er sikker på at du utfører oppgavene korrekt. Det kan være nødvendig med justering og korrigerende av bruker etter plassering i sete.

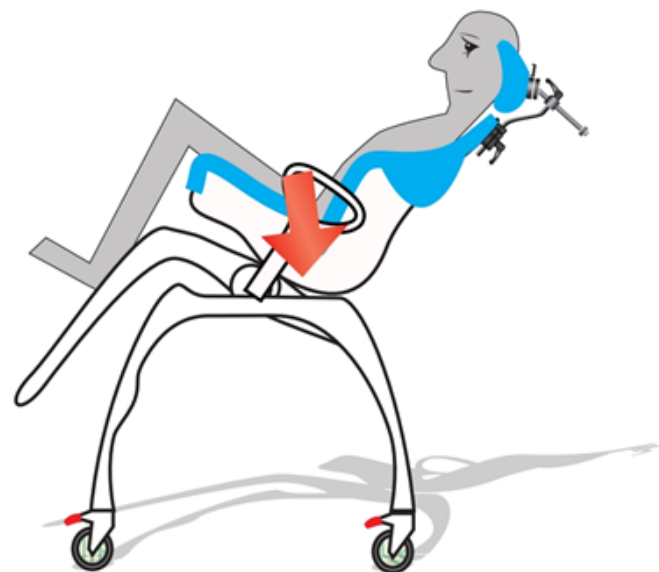

POSISJONERING

5. Stram belter

Før belter og seler strammes, sørg for at klær ikke ligger i bretter, eller andre ting som kan skape uønsket trykk mellom belter og bruker.

Beltene strammes på sikrest mulig måte. Ved å holde håndflaten mellom padding og bruker, samtidig som man skyver denne hånden, og trekker i ringen med den andre. På denne måten har man full kontroll over hvor stramt man trekker til belter og seler.

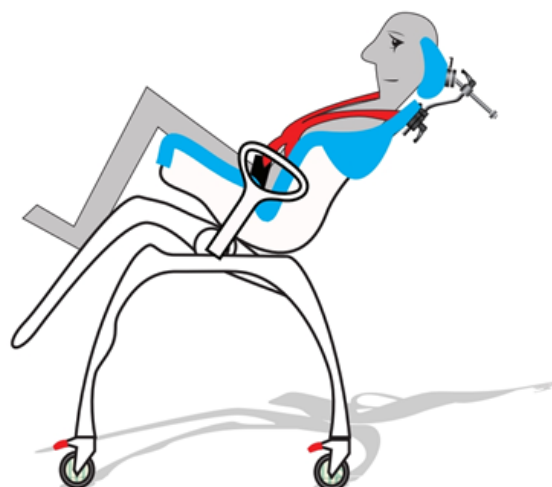
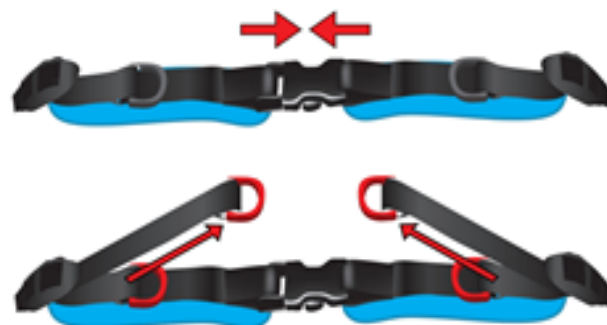

Sjekk bruker for uønskede merker og røde trykk etter bruk.

7. Tilt bruker i riktig posisjon

Avhengig av om Toaseat skal benyttes til dusj eller toalettbesøk, må tilt tilpasses etter behov. Vær varsom når du tilter bruker for å forhindre velt.

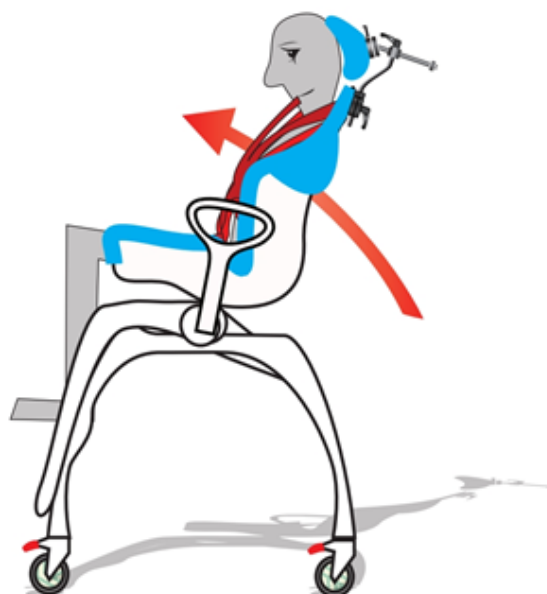

TOASEAT OPPBYGGING

Toaseat er bygget med en kraftig ramme på begge sider som muliggjør trinnløs plassering av alt tilbehør fra armlene til hoftebelte. Dette gir stor fleksibilitet i tilpasning for bruker. Rette flater og rene vinkler sikrer enkelt montering mot understell fra andre produsenter om dette kreves.

Ergoseat har en rekke adaptere og beslag som passer i skinnene og mot ulike bad- og toalettunderstell. Merk at det alltid skal utfylles risikovurdering som følger produktet om det er montert på understell fra annen produsent.

Om det er behov for tilpasninger i rygg eller setepolstring kan dette utføres av kvalifisert personell. All polstring har lukket cellestruktur, og all overflatebehandling for å forhindre fuktinntrenging er således unødvendig.

Polstringene kan enkelt løftes inn og ut av rammen uten ytterligere sikring i form av knapper eller bånd, noe som gjør det svært enkelt med daglig renhold og bruk. Det medfølger to sett med polstring, og reservepolstring kan enkelt bestilles hos www.ergoseat.no.

TOASEAT OPPBYGGING

Før du tar i bruk ditt nye Toaseat gjøres du oppmerksom på følgende:

Polstringene er nøye tilpasset foreskrevet bruker, og rammen de er plassert i. Sikre deg derfor at både setepolstring og ryggpolstring er korrekt og forsvarlig plassert i rammen.

Ved renhold skal ryggpolsteret fjernes først, deretter kan du løfte setepolsteret bort.

Når du plasserer polstringene igjen gjøres dette ved at setepolstringen plasseres først. Sikre deg at den er plassert korrekt. Den skal ligge helt nedpå plastbunnen. Kontroller at utsparingen i polstringen stemmer med utsparingen i abs-platen i bunn (toalettutsparing). Når setepolstringen ligger korrekt plassert er det umulig at polstringen glir frem! Plasser deretter ryggpolstringen inn i rammen. Om sete er utstyrt med tilbehør som armlene er det en fordel om disse vippes bort når dette gjøres.

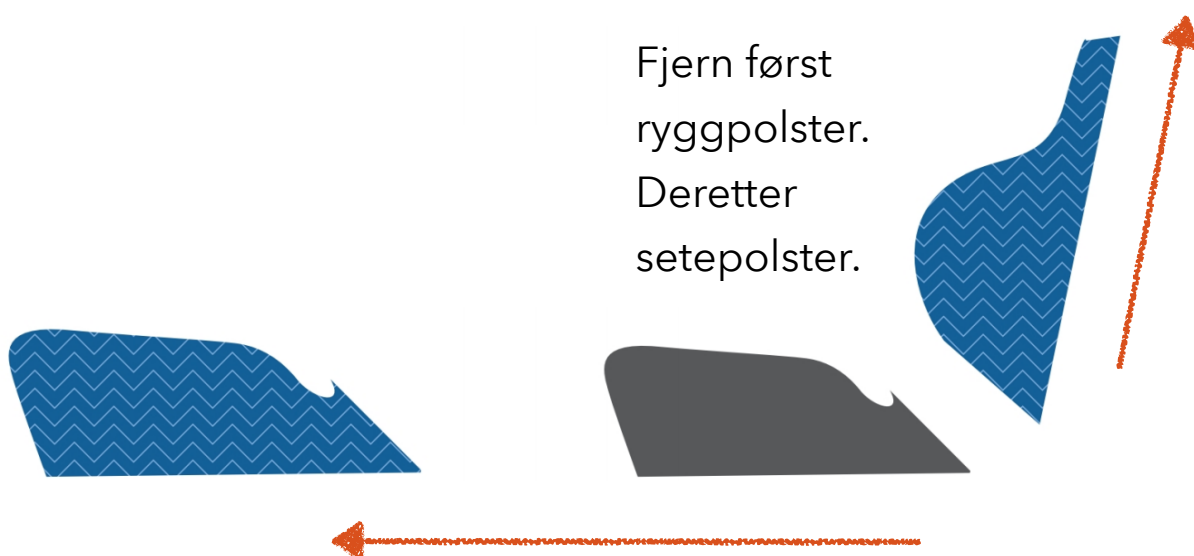

Før setet tas i bruk, kan det være lurt å sjekke om toalett utsparingen er korrekt utformet, og om den er plassert der den er tiltenkt.

HODESTØTTE

Hodestøtten kan justeres i tre ulike retninger; høyde, dybde og sideforskyvning. I tillegg til rotasjonskulen.

For å justere høyde av hodestøtte er innfestningen ustyrt med et gantegrep. Løsne gantegrepet for hånd ved å rotere mot klokken. Tilpass deretter til ønsket høyde, stram gantegrepet igjen ved å rotere med klokken.

Den samme instruksjonen gjelder for dybdejustering av hodesøtten.

Ved sideforskyvning av hodestøtten må de to mindre unbrakoskruene løsnes, dette gjøres ved bruk av Ergoseats flerbruksverktøy. Løsne skruene ved å skru mot klokken, sideforskyv deretter til ønsket posisjon. Når ønsket posisjon er oppnådd, stram skruene ved å skru med klokken. Tre skruer løser ut rotasjonskulen. Utvis forsiktighet og understøtt brukes hode ved denne justeringen.

Bildet viser std. nakkestøtteløsning. Om det er behov for mer avanserte løsninger kan Ergoseat tilby en rekke varianter av dette. Du finner mer informasjon på www.ergoseat.no



Armlen

Toaseat kan leveres med utsvingbare armlene. Korrekt plassering av armlener er viktig, og høyden justeres enkelt ved å løsne de to umbrako skruene på siden av seteryggen. Med disse løsnet kan de justeres til korrekt høyde, og vinkel før de strammes igjen. Selve armlen padsen kan også plasseres der bruker finner størst bruk for den. På undersiden er det to stk umbrako skruer. Ved å skru disse helt ut kan armlene padsen plasseres der den skal, og skruene monteres inn igjen når korrekt posisjon er oppnådd.

For å gjøre det lettere å plassere bruker, samt komme til ved eventuelt bruk i dusj er armlene enkle å felle bort. Løftes armlene litt vertikalt der de er festet mot ryggrammen kan de enkelt svinges ut til siden. Denne funksjonen er fjærbelastet, slik at de låser seg automatisk i rett posisjon når de føres tilbake til utgangs stilling.



TILBEHØR

Armelene polstringen er enkel å fjerne, og det anbefales at denne fjernes ved jevne mellomrom for renhold og å unngå at det samles fuktighet mellom polstring og innfestning. Polstringen er klemt over plastrammen. På innside av polstringen er det merket med type og artikkel nummer.



Viktig: Ved montering av tilbehør fra annen produsent bortfaller alle godkjenninger dersom ikke annet fremgår av kombinasjons avtaler vedlagt produktet.

Avbildede armlen er ekstrautstyr, en rekke varianter finnes for ulike behov. Du finner mer informasjon på www.ergoseat.no

Fotbrett

I rammen på Toaseat er det også mulig å feste komplett fotbrett løsning. Fotbrett løsningen tilbys i ulike varianter opp til fullfunksjonell med vinkeljustering i kne- og ankelledd.

Selvfølgelig høydejusterbart ved å løsne de to umbrako skruene som befinner seg på baksiden av fotbrettstangens nedre feste. Løsne disse to og beveg fotplaten til ønsket høyde. Det finnes også to skruer samme sted som regulerer vinkelen på fotplaten.

Kneleddets vinkel justeres ved å løsne to skruer på hver side av fotbrettets topp-innfestning. Med disse løs, kan vinkel justeres til korrekt posisjon er oppnådd før de strammes igjen. Merk at ved å løsne to umbrakoskruer på hver side der fotbrett-rammen er festet i seterammen kan forbrettet justeres frem og tilbake til korrekt dybde er oppnådd. Stram skruene igjen når korrekt plassering er funnet.

*



Fotplaten kan enkelt felles opp, for å lette tilkomst ved f.eks. bruk av gulvheis.

VEDLIKEHOLD

Kontroll av slitasje

Kontroller alltid festepunkter, fiksering- og posisjoneringsbånd for slitasje før anvendelse. Tilbehør som er montert på setet (nakkestøtte, armlen, fotbrett m.m.) bør sjekkes jevnlig og etterstrammes ved behov. Lag også rutiner for regelmessig funksjonstesting av Toaseat og understell.

Ettertilpasning

Mindre justeringer og korreksjoner kan utføres i setet. Dette må foretas av Ergoseat sin representant eller i samråd med denne.

Erstatningspolster og reservedeler

Ergoseat holder logg over maler for Toaseat til en begrenset lagringstid. Henvis derfor til ordrenummer ved eventuell bestilling av nye polster.

Tilbehør og reservedeler kan til en hver tid bestilles hos Ergoseat.

VEDLIKEHOLD

Sjekkpunkter	Beskrivelse	Intervall
Rengjøring	For å forebygge kalkavleiring og ansamling av såpe og sjamporester bør setet og understell jevnlig tørkes av.	Daglig
Desinfisering	Setet og understellet kan desinfiseres med godkjent klorbasert desifiniseringsmidell, f.eks Kloramin	Ved behov
Kontroller slitasje	Kontroller alltid festepunkter, fikserings- og posisjoneringsbånd for slitasje før anvendelse. Tilbehør som er montert på setet (nakkestøtte, armlen, fotbrett mm) bør sjekkes jevnlig og etterstrammes ved behov.	Ukentlig
Ryggpumpe	Test at ryggpumpen ekspanderer når man presser hendelen opp. Test at pumpen går sammen når hendelen presses opp og ryggen samtidig belastes. Sjekk ryggpumpens sitter fast.	Ukentlig
Sjekk at alle skruer og grep er strammet	Sjekk at armlener er strammet og etterstram ved behov	Ukentlig
Nakkestøtte	Sjekk at nakkestøtten sitter fast og har riktig vinkel. Etterstram skruer og ganta-grep ved behov.	Ukentlig
Armlener	Sjekk at armlener er justert i riktig vinkel, høyde og ut og inn.	Ukentlig

RENGJØRING

Daglig renhold

- Etter hvert toalettbesøk eller dusj, burde toalettsetet rengjøres, dette inkluderer bekken og understellet toalettsete er montert på.
- For å forebygge kalkavleiringer, og ansamling av såpe og sjampo-rester bør setet jevnlig spyles og tørkes av.
- Setet har avtagbart polster. Utfør vask for hånd, med varmt vann og mild såpe.



UTLEVERING MED INSTRUKSJON I BRUK

Plasser identifikasjonsklistermerke her

Dato:

Personell fra Ergoseat:

Vi bekrefter å ha gjennomgått instruksjoner i daglig bruk sammen med terapaut fra Ergoseat.

Vi er gjort oppmerksom på faremomenter, og hvor vi skal søke ytterligere opplysninger om produktet dersom det er behov for dette.

Til stede:

KARTLEGGINGSLOGG

Viktig: Ved endt kartleggingsperiode fjernes dette vedlegget, og makuleres dersom det inneholder personlige og/eller sensitive opplysninger.

For å tilrettelegge en optimal sittestilling er det av betydning at det blir ført en kartleggings-logg.

I prøveperioden er det behov for at blant annet bruker, personale og/eller fysio-/ergoterapeut foretar noen observasjoner. Ta utgangspunkt i disse nøkkelbegrepene og noter i loggen.

Sittestilling	Symmetri. Sitter bruker rett eller har han/hun en tendens til å lene/falle mot siden?
Respirasjon	Hvordan er brukers respirasjon? Bedre/dårligere enn tidligere?
Respirasjon	Er bruker rød etter trykk på utsatte steder som for eksempel utside kne, innside av overarmer, albue, ryggstøyle, sitteknoklene?
Nakkepute	Får bruker tilstrekkelig støtte? Er hodet i symmetri med resten av kroppen?
Benstøtte	Får bruker tilstrekkelig støtte til leggene og under fotsålene?

Kartleggingsloggen bør føres en gang for dagen i en 14 dagers periode

KARTLEGGINGSLOGG

Dato:

Kommentar

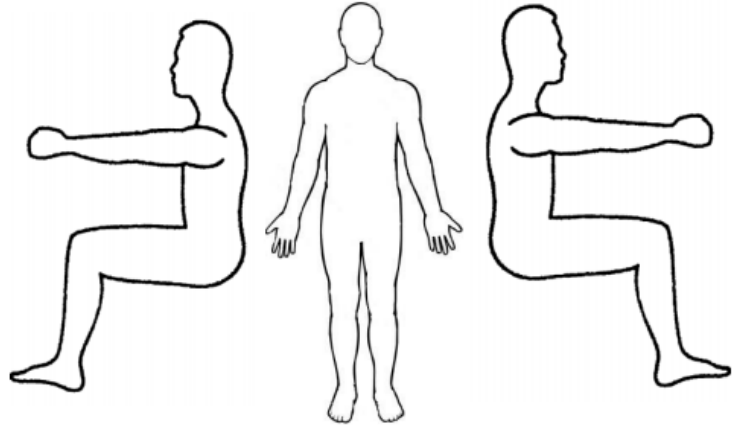

Signatur: _____

Dato:

Kommentar

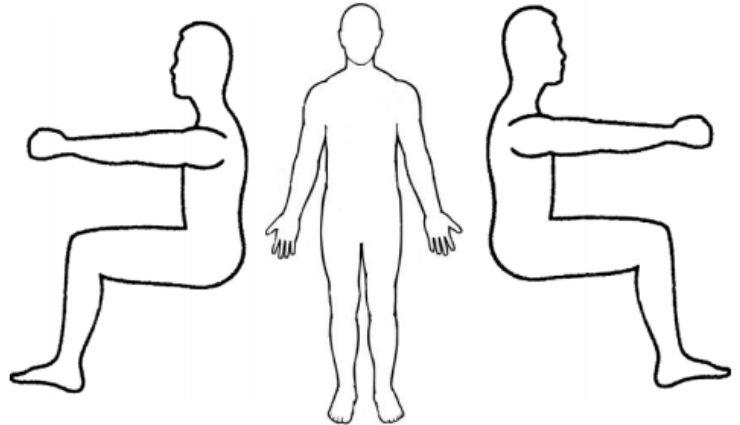

Signatur: _____

KARTLEGGINGSLOGG

Dato:

Kommentar

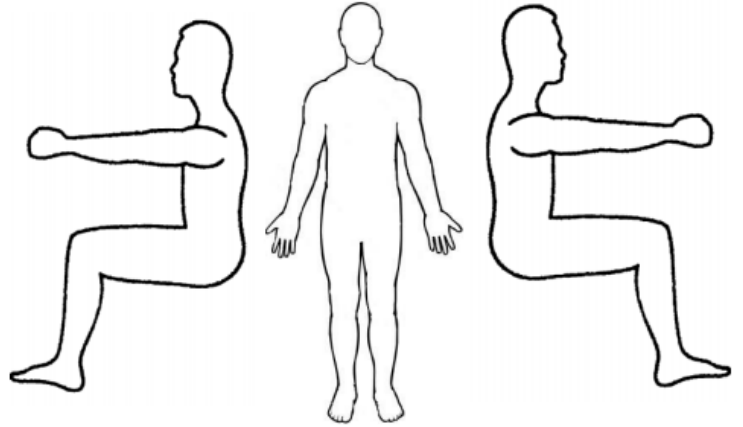

Signatur: _____

Dato:

Kommentar

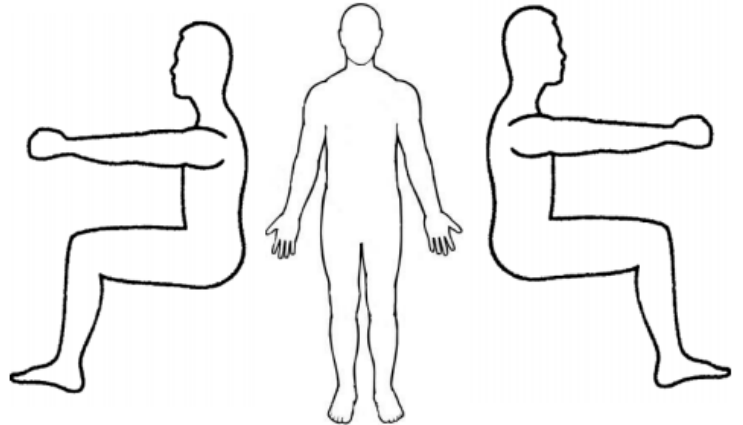

Signatur: _____

KARTLEGGINGSLOGG

Dato:

Kommentar

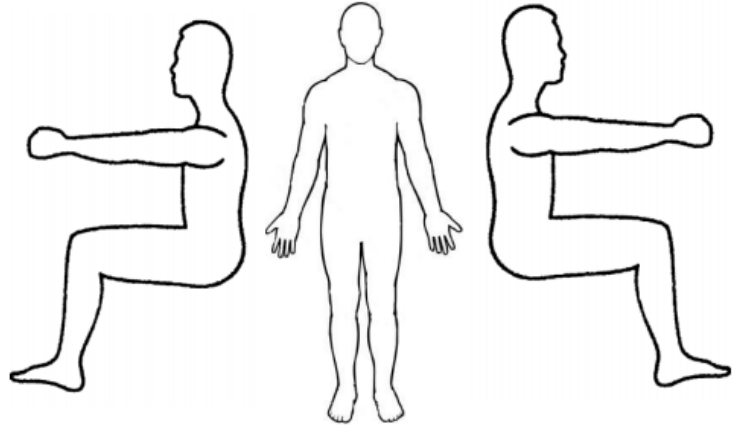

Signatur: _____

Dato:

Kommentar

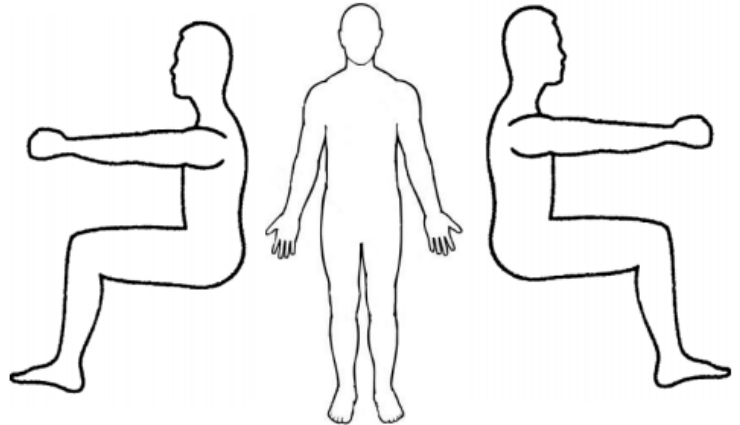

Signatur: _____

KARTLEGGINGSLOGG

Dato:

Kommentar

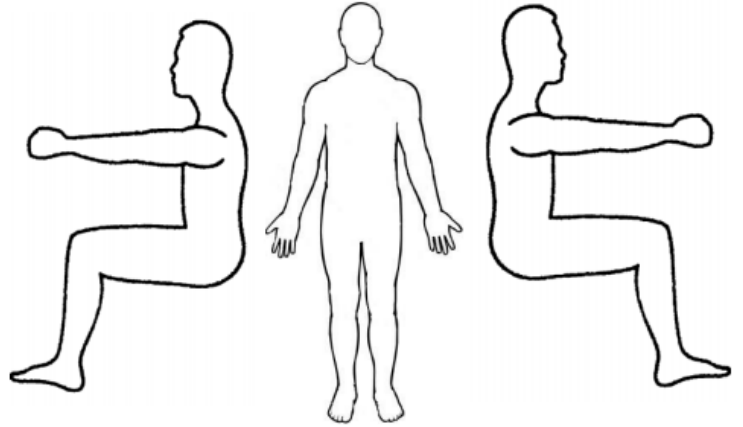

Signatur: _____

Dato:

Kommentar

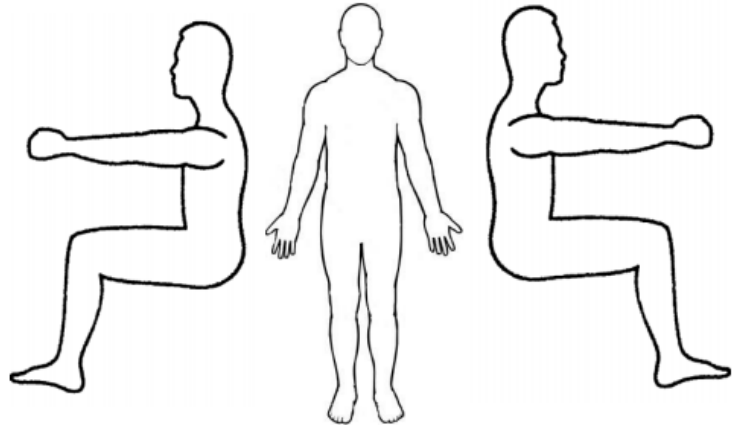

Signatur: _____

KARTLEGGINGSLOGG

Dato:

Kommentar

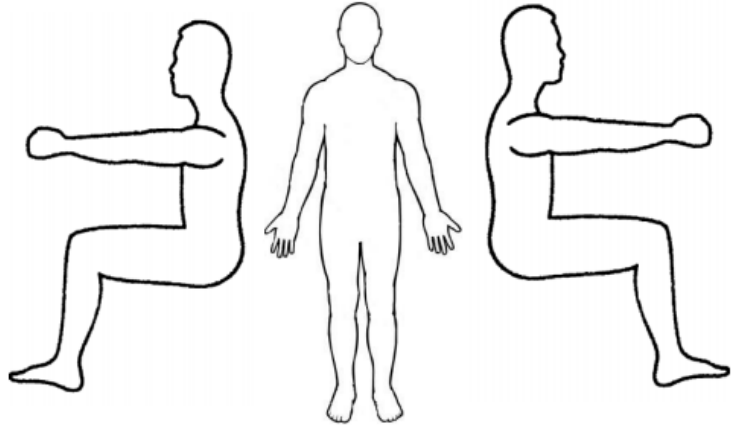

Signatur: _____

Dato:

Kommentar

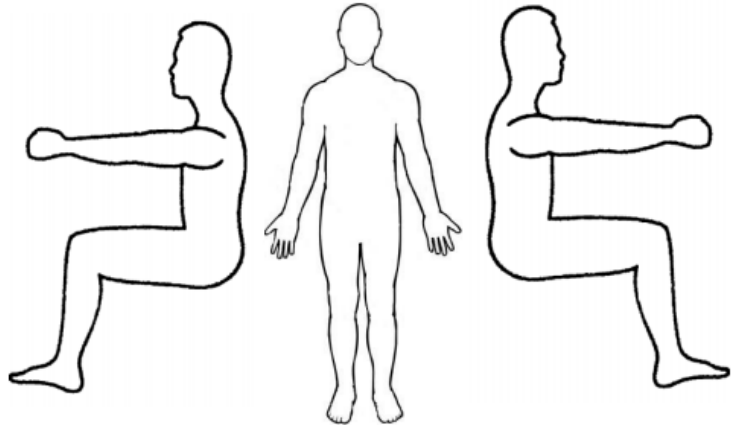

Signatur: _____

KARTLEGGINGSLOGG

Dato:

Kommentar

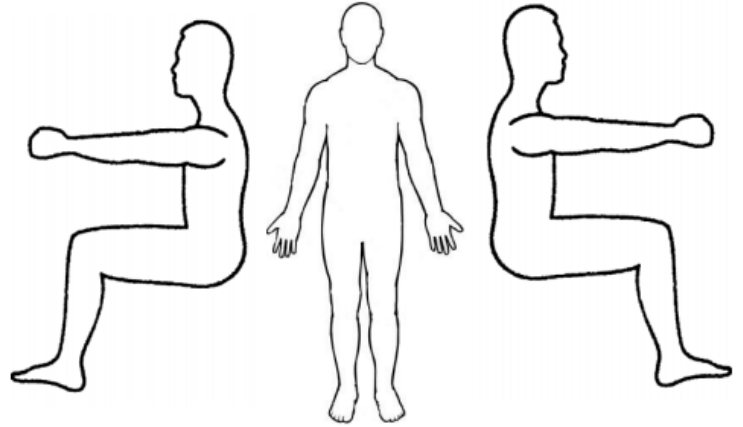

Signatur: _____

Dato:

Kommentar

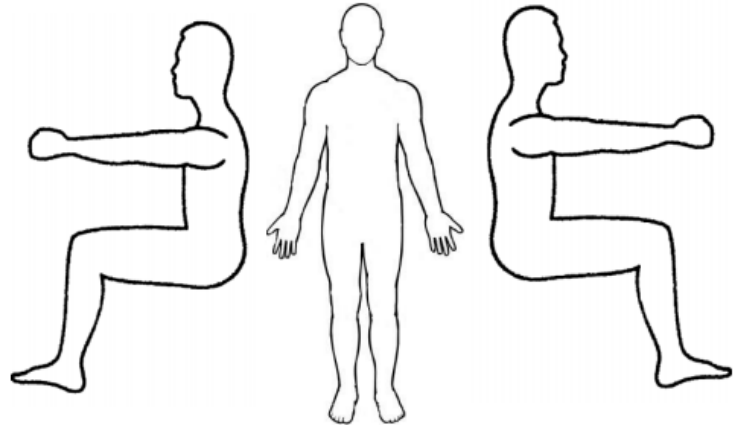

Signatur: _____

KARTLEGGINGSLOGG

Dato:

Kommentar

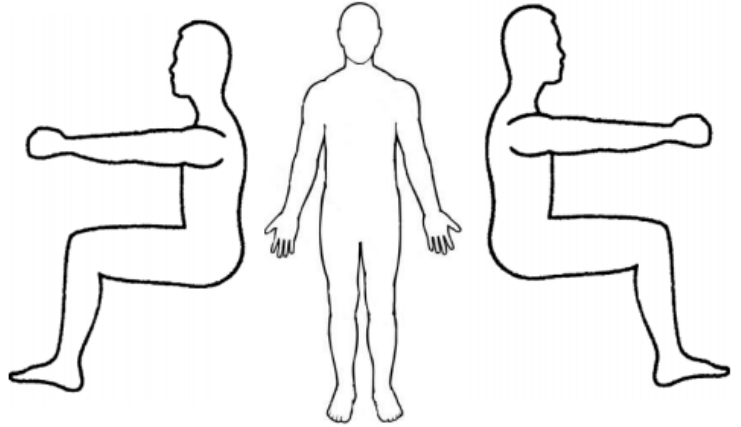

Signatur: _____

Dato:

Kommentar

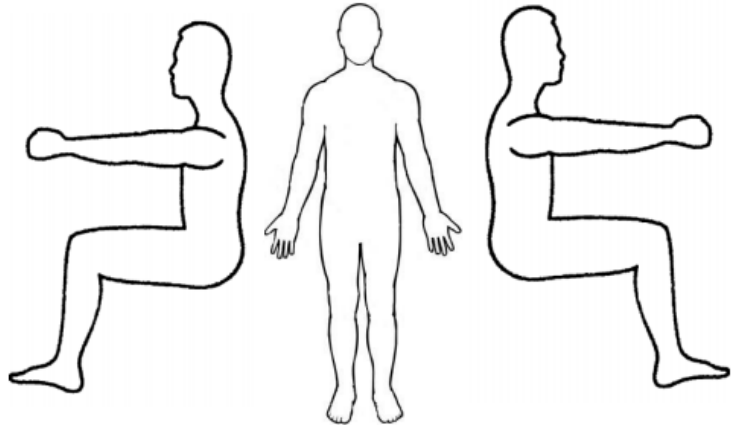

Signatur: _____

DENNE SIDEN SKAL IKKE RIVES BORT



ERGOSEAT

Kontakt oss



WWW.ERGOSEAT.NO



POST@ERGOSEAT.NO



55101600



**LØNNINGSFLATEN 28
5258 BLOMSTERDALEN**



ERGOSEAT