

# Tematavler - med Tegn

Tavlesett med 50 tematavler i perm

Et produkt i NorMedia **ASK-Serie**

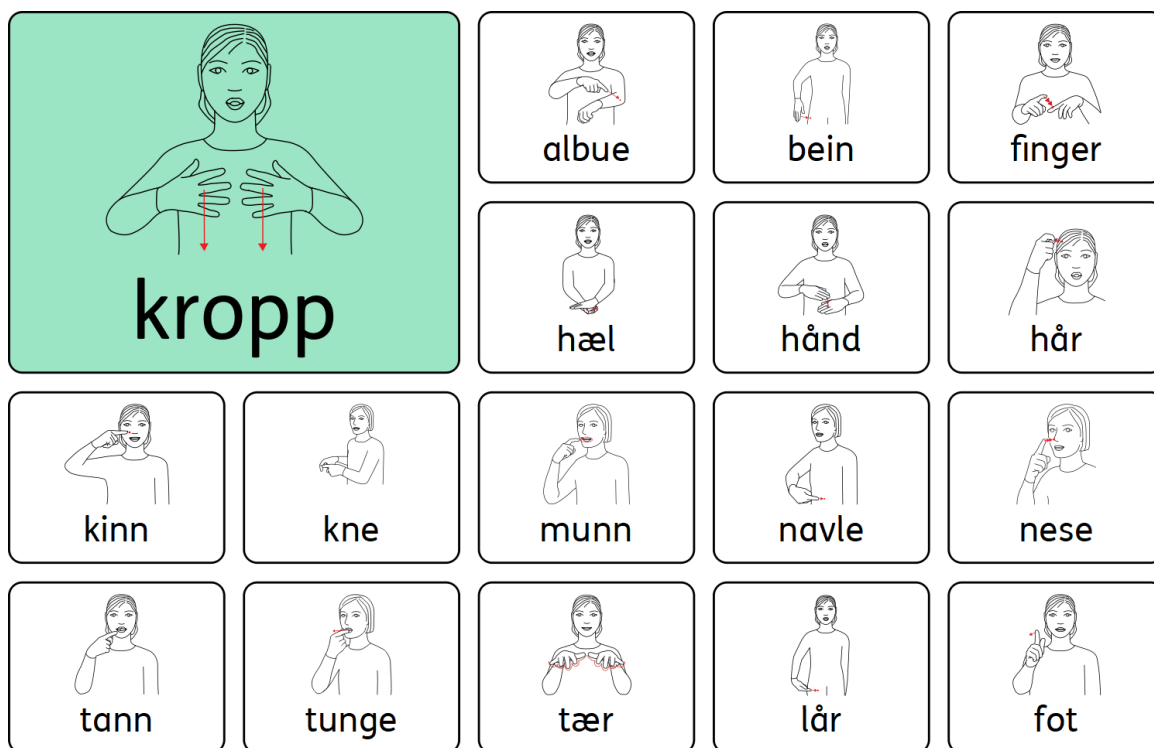

©Statped

# Innhold

- Forord
- Innhold i pakken
- Hvordan bruke tematavlene
- Hvordan tilpasse tematavlene
- Hvem er materialet for?
- Systemet i tematavlene
- Maler til In Print 3

## Forord

Tematavler med Tegn er bygget opp rundt 50 temaer, og temaets innhold fremheves som en stor rute på hver side. Fargen på tavlens temafelt følger ikke noen retning innen fargekoding, men er ment for å skille temaene fra hverandre. Noen temaer vil ha lik farge. Farger og innhold kan endres etter behov ved å bruke programmet In Print 3. (InPrint 3 følger ikke med)

Vi har fått god hjelp av logoped Helmine Bratfoss i arbeidet med bl.a. ordforråd. Tematavler med Tegn er trykket og levert av NorMedia AS.

### Eksempler på tematavler

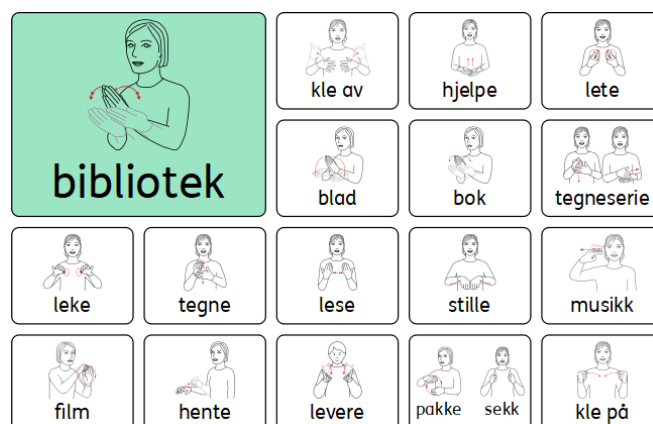
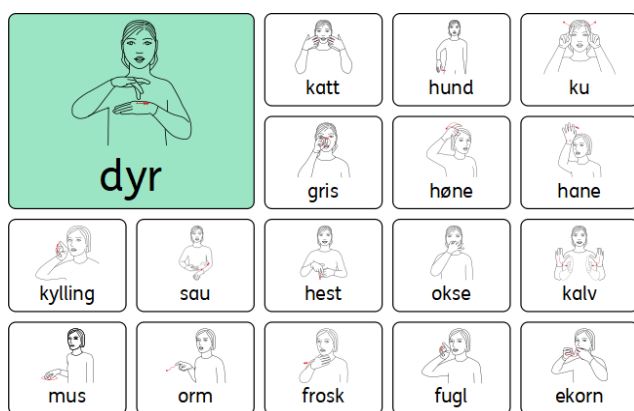

## Pakkens innhold

- Mappe med 50 trykte tematavler på slitesterkt plastpapir, NeverTear papir.
- USB med tematavlene som redigerbar fil og en tom mal som kan brukes til å lage egne temaer. Filene kan kun åpnes i In Print 3.

### Følgende temaer er inkludert:

Inne	Ute	Diverse	Handling/rutine	Hendelser
Mat	Dyr	Følelser	Aktiviteter	Fest
Drikke	Dyrelyder	Hobby	Lage mat	17. mai
Hjemme	Dyrehage	Musikk	Vaske seg	Påske
Kjøkken	Bondegård	Internett	Skole	Advent
Stue	Stallen	Hjelpemidler	Barnehage	Jul
Soverom	Bade	Kropp	Handle	Nyttårsaften
Klær	Svømmehall	Personer	Verb	Dager
Leker	Kafe	Preposisjoner	Dekke bord	Måned
Bøker	Bibliotek	Pronomen	Gå på do	
Leggetid	På tur	Ønsker og	Gå ut	
Syk	Lekeplass	uttrykk		
	Fotballkamp			
	Kjøretøy			

# Hvordan bruke tematavlene

Tematavlene er laget med tanke på å gi tilgang til et spesifikt ordforråd tilpasset en situasjon, aktivitet eller tema. Tavlene er veldig generelle, men kan tilpasses den enkelte bruker, hvilket ofte er nødvendig å gjøre. Temaene er relatert til det hverdagslige liv og begrepstrening.

Er man i en spesiell situasjon, kan det være raskere å ta fram en tematavle å peke enn å bruke en kommunikasjonsbok eller et elektronisk hjelpemiddel. Tematavlene er ingen erstatning for noen av delene, men kan være til hjelp i en gitt situasjon. Sitter man ved bordet og spiser kan det f.eks. være lurt å ha en tematavle om mat tilgjengelig. Den kan brukes enten ved at brukeren selv peker på det han ønsker, eller at den som sitter i nærheten peker og får tilbakemelding fra brukeren. Tematavlene kan også egne seg bra i barnehager eller skoler som trenger materiell som kan passe til flere elever. Man kan også bruke temaene i opplæring der man arbeider temabasert. Slik kan man tenke vokabularutvikling med symbolbruk.

Tavlene kan gjerne henges opp der de hører hjemme, på kjøkkenet, badet, soverommet osv. Eller de kan tas fram ved behov.

## Allmenne råd for å ta i bruk tematavlene:

1. Når du sier et ord det finnes bilde av på tavlene, peker du på ordet samtidig som du sier det.
2. Hold opp tavla slik at brukeren kan se hvor du peker.
3. Ha tavlene tilgjengelige, slik at brukeren av tavlene kan bli kjent med dem på sin egen måte. I starten kan det være nyttig å leke med dem, tullepeke eller peke flere ganger på samme bildet, da er det viktig at en hjelper er med og sier ordene høyt og samspiller med brukeren.
4. For å komme i gang med tavlene, kan det være lurt å finne en eller to kategorier man begynner med og trener på. For eksempel påkledning eller mat. Man kan også kopiere opp enkeltbilder fra tavlene og trene ordjakt i tavlene. Se hvor mange bilder man finner.

## Hvordan tilpasses tematavlene

En forutsetning for å kunne tilpasse innholdet i Tematavlene er at en har programmet In Print 3. InPrint 3 er en videreutvikling av InPrint 2 - mer brukervennlig og intuitivt. Hvis du har In Print 2 fra før, må du oppdatere til In Print 3 for å kunne redigere filene som følger tematavlene. **OBS InPrint 3 og Tegn ordlista følger ikke med.**

Alle filene ligger på en USB som følger pakken.

Dersom du har InPrint 3 installerer filene fra den installasjonsfilen som ligger på USB-en. Alle ressursene legges under

- **Ressurspakker** i InPrint og kan åpnes der.  
Denne pakken heter Tematavler med Tegn.
- De tomme malene som følger med legges under **Maler**.  
De heter Tematavle med Tegn Mal.

Fremgangsmåte uten å kjøre installasjonsfilen:

Du kan legge filene på USB-en inn på din datamaskin her:

C:\Users\Bruker\Documents\Widgit\InPrint (mine dokumenter)

eller her:

C:\Users\Public\Documents\Widgit\InPrint (felles dokumenter)

Eller du kan åpne fila i InPrint direkte fra USB-en.

Velg **Åpne** når du er inne i programmet

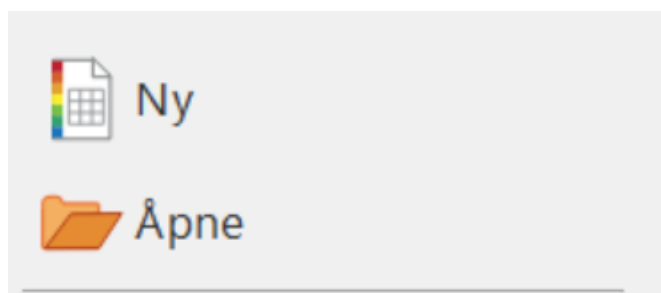

og bla deg fram til fila. Trykk på rediger når fila er åpnet.

## Redigere innholdet:

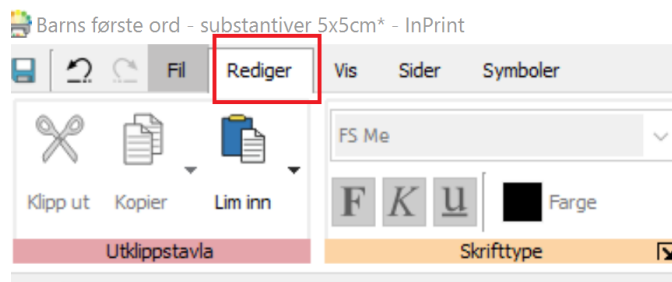

Eksempel fra en tematavle:

Velg det feltet du vil redigere. I bildet under er **lete** valgt

Du endrer symbol ved å trykke på et av Bilder” for å komme til Mine bilder eller trykk på Min datamaskin for å bla gjennom hele datamaskinen. Bildet du ønsker kan ligge på en ekstern harddisk eller minnepenn.

Du kan velge andre symbolsystemer dersom du har lisens til disse.

## Maler til InPrint3

Hvis du ønsker å lage egne sider fra en tom tavle (mal), velger du Fil - Åpne, og åpner malen for Tematavler med Tegn.. Skriv ord i feltene og bruk tab for å gå fra felt til felt. Symbolet kommer automatisk når du skriver.

Pass på å lagre: Fil - lagre som - lagre dokument som.

Mer informasjon om redigering finner du i InPrint3 manualen under **Support og trening** i programmet.

Videoer om programmet finner du her

[https://www.youtube.com/results?search\\_query=inprint3](https://www.youtube.com/results?search_query=inprint3)

#### **Copyright:**

Tegn er kopibeskyttet. Statped har opphavsretten til tegnene og innholdet hvis ikke annet er spesifisert. Du må ikke under noen omstendighet distribuere dette til noen utenom den organisasjonen som har kjøpt denne pakken. Materiellet er kun til eget bruk  
Kopiering til andre er forbudt.

© StatPed

Trykking og distribuering NorMedia AS

## Support

Har du spørsmål eller trenger hjelp kontakt oss på e-post

[kontakt@normedia.no](mailto:kontakt@normedia.no)

eller ring oss på

Tlf 66 91 54 40.

Lykke til!