

# Bruksanvisning for Carebed - Carebed OP Madrassen til forebygging og behandling av liggesår.

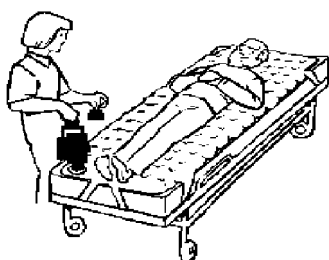

Grensesvingen 9, Helsefyr, 0603 OSLO  
Telefon : 22579500  
Telefax : 62355291

Produsent: Care Product A/S, Bergkrystallen 25, 2818 Gjøvik, Tlf 61173941 Fax 61132777

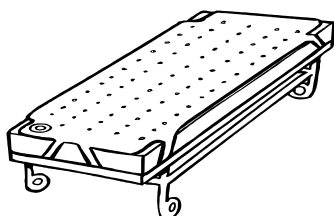

## **Etablering:**

1. Carebed legges uten luft på sengens ordinære madrassen.
2. Legg på et laken, strech-laken er best.
3. Pasienten legges på Carebed.
4. Skru av den grønne korken og kontroller at den røde ventilen er på plass.
5. Carebed fylles med spesialpumpen i 1 minutt.
6. Skru den grønne korken godt på.
7. Kontroller med flat hånd under Carebed at det er ca 1 til 2 cm luft mellom pasientens sete og fingertuppen.

Carebed er nå tilpasset brukeren.



## **Kontroll:**

1. Etterfyll alltid Carebed i 30 sekunder dagen etter innstallering
2. Kontroller daglig at det er 1 til 2 cm luft mellom pasientens sete og fingertuppen.
3. Etterfyll alltid i 30 sekunder 1 gang pr uke

## **Spesial-prosedyre for pasienter som er tyngre enn ca 125 kg og lettere enn ca 40 kg:**

1. Fyll Carebed med luft FØR pasienten legges på madrassen.
2. Legg pasienten på Carebed.
3. Hold en flat hånd under Carebed og slipp ut luft til avstanden mellom fingertuppen og sete til pasienten er ca 1 til 2 cm.

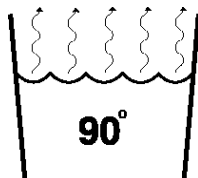
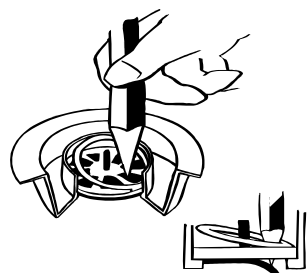

Carebed er nå tilpasset brukeren.

## **RIKTIG RENHOLD ER VIKTIG:**

Normalt renhold: Vask med såpe og vann.

Desinfeksjon av forurenset overflate, blodflekker (hepatitB)

- Hypoklorit	25%	30 min
- Kloramin	5%	30 min
- Virkon (produktnavn)	1 %	30 min

Det anbefales ikke å autoklavere Carebed madrasser da materialet begynner å smelte ved 120 grader celsius.

Den beste trykkavlastnings-effekten oppnås med kun et laken mellom pasienten og Carebed.

### **FUKTIGHET:**

Pasienter som svetter kan utstyres med et fuktabsorberende mellomlegg som for eksempel et tynt ullteppe.

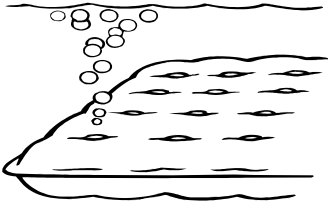

### **Prosedyre for å finne lekkasje:**

Fyll Carebed maksimalt med pumpen og skru korken godt til

Test 1. Hell vann rundt fordypningen rundt korken og se etter luftbobler.

Test 2. Hold Carebed under vann i et badekar og se etter Luftbobler.

### **REPARASJON:**

Skru av den grønne korken og trekk ut den røde ventilen.

1. Stikkhull: Legg en dråpe lim over hullet og la det tørke i 1 time.

2. Kuttskader: Klipp en foliebit litt større enn hullet og påfør

lappen godt med lim. Legg lappen straks over hullet og hold.

fast til limet fester langs kantene. Påfør ekstra lim langs kantene. La limet tørke i ca 5 timer.

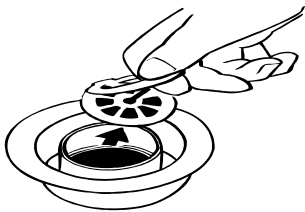

### **TØMMING:**

Skru av den grønne korken og trekk ut den røde ventilen.

### **FØR FYLLING:**

Den røde ventilen trykkes på plass ned til stoppringen.

### **TRYKKAVLASTNING AV HÆLER:**

Plasser en pute UNDER Carebed slik at trykket fra hælen fordeles på hele leggen.

NB ! Hælene skal ha lett kontakt med madrassen.

### **VIKTIG MELDING :**

Bruk forflytningshjelpemidler til pasienter som trenger hjelp til å komme ut/inn av sengen.

Carebed skal ikke bruke til å flytte/løfte pasienten.

Carebed skal kun fylles med den originale pumpen.

Carebed lagres best sammenrullet.

Garantitid : 2 år

Hver Carebed har et serienummer på den ene hjørnestroppen. De 4 siste siffer angir produksjonsuke og år og gjelder som starttidspunkt på garantitiden.

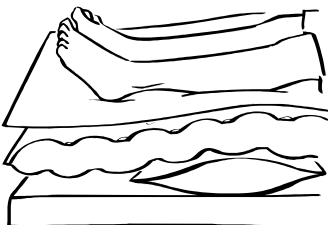
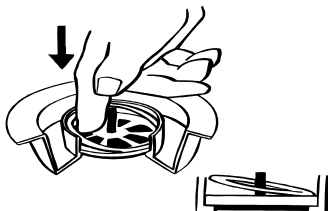

This document was created with Win2PDF available at <http://www.daneprairie.com>.  
The unregistered version of Win2PDF is for evaluation or non-commercial use only.